DIÁRIO
OFICIAL



Prefeitura Municipal
de
Ipiranga



ÍNDICE

DECRETO

DECRETO Nº 050/2026	
DECRETO Nº 051/2026	
DECRETO Nº 046/2026	

PORTARIA

PORTARIAS	
PORTARIAS	

ADJUDICAÇÃO

ADJUDICAÇÃO PREGÃO ELETRÔNICO Nº 038/2026	
---	--

RESULTADO DE PROCESSO

LOTES MAL SUCEDIDOS PREGÃO ELETRÔNICO Nº 038/2026	
---	--

EXTRATO

EXTRATOS DE TERMO ADITIVO AO CONTRATO	
---	--



DECRETO Nº 050/2026

MUNICÍPIO DE IPIRANGA ESTADO DO PARANÁ

Decreto nº 50/2026

Súmula: "Institui a Vigilância Socioassistencial no âmbito da Secretaria Municipal de Assistência Social de Ipiranga, e dá outras providências"

DOUGLAS DAVI CRUZ, Prefeito Municipal de Ipiranga, Estado do Paraná, no uso das atribuições conferidas pela Lei Orgânica do Município em seu artigo 69 Inciso XI, e

CONSIDERANDO o disposto na Lei Federal nº 8.742, de 07 de dezembro de 1993 – Lei Orgânica da Assistência Social (LOAS), que estabelece a Vigilância Socioassistencial como uma das funções essenciais da política de assistência social;

CONSIDERANDO a necessidade de aprimorar o conhecimento sobre a realidade social do território, para qualificar a gestão, o planejamento e a oferta dos serviços, programas, projetos e benefícios socioassistenciais;

CONSIDERANDO a Norma Operacional Básica do SUAS (NOB/SUAS) e a Tipificação Nacional dos Serviços Socioassistenciais, que orientam a estruturação da Vigilância Socioassistencial como unidade técnico-informacional no âmbito da Secretaria Municipal de Assistência Social;

DECRETA:

Art. 1º. Fica instituída a Vigilância Socioassistencial no município de Ipiranga, integrando a estrutura da Gestão do SUAS no âmbito da Secretaria Municipal de Assistência Social.

Art. 2º. A Vigilância Socioassistencial é uma função da política de assistência social que consiste na produção, sistematização e análise de informações sobre a vulnerabilidade e o risco social, bem como sobre a rede de serviços socioassistenciais.

Art. 3º. Constituem-se como marco legal da Vigilância Socioassistencial a Lei Orgânica da Assistência Social - LOAS (Lei nº 8.742/1993) e alterações, a Lei nº 12.435/2011, em especial em seus Art.2º e Art.6º, a Norma Operacional Básica do SUAS (NOB/SUAS 2012), bem como a Lei municipal nº 1.148 de 25 de maio de 2017.

Art. 4º. A Vigilância Socioassistencial desenvolve-se nas seguintes áreas de atuação:

I - Vigilância de riscos e vulnerabilidades: trata sobre as situações de vulnerabilidade e risco que incidem sobre famílias e indivíduos; são informações relativas às demandas ou necessidades de proteção socioassistencial da população;

II - Vigilância sobre padrões dos serviços: trata dos padrões de oferta dos serviços e benefícios socioassistenciais, considerando questões afetas a padrão de financiamento, tipo, volume, localização e qualidade das ofertas e das respectivas condições de acesso, ou seja, trata das características e da distribuição da rede de proteção social instalada para a oferta de serviços e benefícios.

III - Vigilância da gestão da informação socioterritorial: coletar e analisar dados (RMA, CECAD, SISC); elaborar o Diagnóstico Socioterritorial monitorar o PMAS e os serviços e produzir informações

Art. 5º. Este Decreto entra em vigor na data de sua publicação, revogadas as disposições em contrário.

Registre-se.
Publique-se.
Cumpra-se.
Oportunamente, archive-se.

ASSINADO DIGITALMENTE
DOUGLAS DAVI CRUZ
A conformidade com a assinatura pode ser verificada em:
<http://serpro.governatorondeluz.org.br>



DOUGLAS DAVI CRUZ

Prefeito Municipal

Ipiranga 21 de maio de 2026



DECRETO Nº 051/2026



PREFEITURA MUNICIPAL DE
IPIRANGA
GESTÃO 2025-2028

SECRETARIA
MUNICIPAL DE
ASSISTÊNCIA SOCIAL

DECRETO MUNICIPAL Nº 51/2026

SÚMULA: Dispõe sobre a Estrutura Organizacional e as Competências da Secretaria Municipal de Assistência Social – SMAS, e dá outras providências.

O PREFEITO MUNICIPAL DE Ipiranga, Estado do Paraná, no uso de suas atribuições legais,

CONSIDERANDO a Norma Operacional Básica do Sistema Único de Assistência Social – NOB/SUAS;

CONSIDERANDO a necessidade de estruturar formalmente a Vigilância Socioassistencial no âmbito da Política Municipal de Assistência Social;

DECRETA:

CAPÍTULO I

DA ESTRUTURA ORGANIZACIONAL

Art. 1º A Secretaria Municipal de Assistência Social – SMAS fica organizada conforme a estrutura básica constante no Anexo I – Organograma, integrante deste Decreto.

Art. 2º Compõem a estrutura organizacional da Secretaria Municipal de Assistência Social – SMAS:

I – Gabinete do(a) Secretário(a) Municipal / Gestão do SUAS;

II – Unidade de Vigilância Socioassistencial;

III – Conselhos Municipais vinculados à Assistência Social;

IV – Coordenação da Proteção Social Básica – PSB;

V – Coordenação da Proteção Social Especial – PSE.

CAPÍTULO II

DA GESTÃO DO SUAS

Art. 3º Compete ao Gabinete do(a) Secretário(a) Municipal / Gestão do SUAS:

I – coordenar administrativamente a Política Municipal de Assistência Social;

II – realizar o planejamento, monitoramento e avaliação das ações da assistência social;

III – gerir os recursos do Fundo Municipal de Assistência Social – FMAS;

IV – promover a articulação intersetorial entre as políticas públicas;

V – coordenar a execução dos serviços, programas, projetos e benefícios socioassistenciais;

VI – acompanhar e orientar tecnicamente as unidades vinculadas à Secretaria;

VII – apoiar o funcionamento dos Conselhos Municipais vinculados à política de assistência social.

CAPÍTULO III

DA VIGILÂNCIA SOCIOASSISTENCIAL



Art. 4º A Vigilância Socioassistencial constitui unidade vinculada diretamente à Gestão da Secretaria Municipal de Assistência Social.

Art. 5º Compete à Vigilância Socioassistencial:

- I – produzir, sistematizar, analisar e divulgar informações territoriais e socioassistenciais;
- II – identificar situações de vulnerabilidade, risco social e violações de direitos no território;
- III – realizar o monitoramento e a avaliação dos serviços, programas, projetos e benefícios socioassistenciais;
- IV – elaborar diagnósticos socioterritoriais, relatórios e planos de ação;
- V – acompanhar indicadores sociais e padrões de qualidade dos serviços;
- VI – subsidiar o planejamento e a tomada de decisões da Política Municipal de Assistência Social;
- VII – realizar a alimentação, monitoramento e análise dos sistemas de informação do SUAS, incluindo RMA, SISC, CadSUAS e demais instrumentos oficiais;
- VIII – apoiar tecnicamente as coordenações e unidades da rede socioassistencial quanto ao uso e análise de informações.

CAPÍTULO IV

DOS CONSELHOS MUNICIPAIS

Art. 6º Os Conselhos Municipais vinculados à Secretaria Municipal de Assistência Social possuem caráter deliberativo, consultivo, fiscalizador e de controle social das políticas públicas, observadas suas legislações específicas.

Parágrafo único. Integram a estrutura da Secretaria Municipal de Assistência Social:

- I – Conselho Municipal de Assistência Social – CMAS;
- II – Conselho Municipal dos Direitos da Criança e do Adolescente – CMDCA;
- III – Conselho Municipal dos Direitos das Mulheres;
- IV – Conselho Municipal da Pessoa Idosa;
- V – Conselho Municipal dos Direitos da Pessoa com Deficiência.

CAPÍTULO V

DA PROTEÇÃO SOCIAL BÁSICA

Art. 7º A Proteção Social Básica tem por finalidade prevenir situações de vulnerabilidade e risco social, por meio do desenvolvimento de potencialidades, fortalecimento de vínculos familiares e comunitários e ampliação do acesso a direitos.

Art. 8º Integram a Proteção Social Básica:

- I – Centro de Referência de Assistência Social – CRAS;
- II – Serviço de Proteção e Atendimento Integral à Família – PAIF;
- III – Cadastro Único para Programas Sociais;
- IV – Serviço de Convivência e Fortalecimento de Vínculos – SCFV;



V – Serviço de Proteção Social Básica no Domicílio para Pessoas com Deficiência e Idosas, quando ofertado pelo Município.

Art. 9º Compete à Coordenação da Proteção Social Básica:

- I – coordenar e supervisionar os serviços ofertados pelo CRAS;
- II – acompanhar famílias em situação de vulnerabilidade social;
- III – desenvolver ações preventivas, protetivas e comunitárias;
- IV – promover atividades de convivência e fortalecimento de vínculos;
- V – realizar a gestão e atualização do Cadastro Único;
- VI – monitorar os serviços, programas e benefícios vinculados à Proteção Social Básica.

CAPÍTULO VI

DA PROTEÇÃO SOCIAL ESPECIAL

Art. 10. A Proteção Social Especial destina-se ao atendimento de indivíduos e famílias em situação de risco pessoal e social, por ocorrência de violação de direitos.

Art. 11. Integram a Proteção Social Especial:

- I – Centro de Referência Especializado de Assistência Social – CREAS;
- II – Serviço de Proteção e Atendimento Especializado a Famílias e Indivíduos – PAEFI;
- III – Serviços de Acolhimento Institucional, ofertados pelo Município;
- IV – Demais serviços de média e alta complexidade previstos na Tipificação Nacional dos Serviços Socioassistenciais.

Art. 12. Compete à Coordenação da Proteção Social Especial:

- I – coordenar e supervisionar os serviços de média e alta complexidade;
- II – acompanhar indivíduos e famílias em situação de violação de direitos;
- III – articular a rede de proteção social e o sistema de garantia de direitos;
- IV – monitorar e avaliar os serviços especializados ofertados no Município.

CAPÍTULO VII

DAS DISPOSIÇÕES FINAIS

Art. 13. Este Decreto entra em vigor na data de sua publicação.

Gabinete do Prefeito Municipal de Ipiranga, em 21 de maio de 2026.



DOUGLAS DAVI CRUZ
Prefeito Municipal



ANEXO I – ORGANOGRAMA



ORGANOGRAMA DA SECRETARIA MUNICIPAL DE ASSISTÊNCIA SOCIAL DE IPIRANGA- 2026

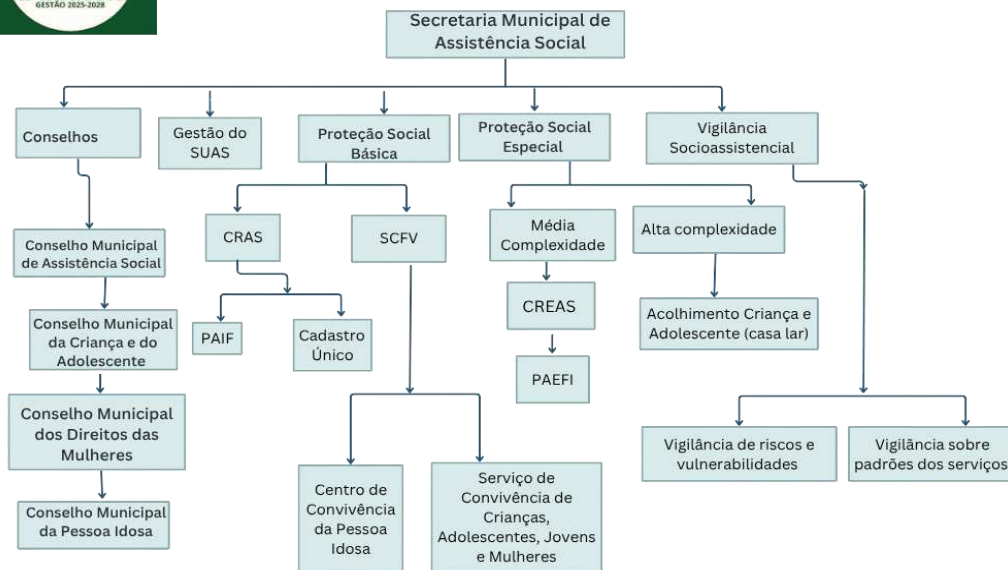

Elaboração: Vigilância Socioassistencial, 2026.



DECRETO Nº 046/2026

MUNICÍPIO DE IPIRANGA
ESTADO DO PARANÁ
Secretaria da Fazenda

Decreto nº 46 de 19/05/2026

Ementa: Abre Crédito Adicional Suplementar na importância de R\$ 3.631.373,70 (três milhões seiscentos e trinta e um mil trezentos e setenta e três reais e setenta centavos), conferidas pela Lei Orçamentária 2937/2024 de 19/12/2024, conforme Art. 7º VII.

O Prefeito Municipal de IPIRANGA, Estado do Paraná, no uso de suas atribuições legais e das que lhe foram conferidas pela Lei Orçamentária nº 2937/2024 de 19/12/2024.

Decreto:

Art. 1º - Fica aberto no corrente Exercício o Crédito Adicional Suplementar, no Orçamento Geral do Município, no valor de R\$ 3.631.373,70 (três milhões seiscentos e trinta e um mil trezentos e setenta e três reais e setenta centavos), destinado ao reforço das seguintes Dotações Orçamentárias.

Suplementação

04.000.00.000.0000.0.000.	SECRETARIA MUNICIPAL DE PLANEJAMENTO	
04.001.00.000.0000.0.000.	Planejamento Municipal	
04.001.04.121.0031.2.010.	DEPARTAMENTO MUNICIPAL DE PLANEJAMENTO	
68 - 4.4.90.52.00.00	625 EQUIPAMENTOS E MATERIAL PERMANENTE	2.827.850,00
08.000.00.000.0000.0.000.	SECRETARIA MUNICIPAL DE SAÚDE	
08.001.00.000.0000.0.000.	Fundo Municipal de Saúde	
08.001.10.301.0009.2.021.	ATENÇÃO PRIMÁRIA EM SAÚDE - RECURSOS VINCULADOS	
158 - 3.3.90.40.00.00	483 SERVIÇOS DE TECNOLOGIA DA INFORMAÇÃO E COMUNICAÇÃO - PESSOA JURÍDICA	70.444,68
08.001.10.303.0013.2.035.	ASSISTÊNCIA FARMACÊUTICA	
704 - 3.3.90.32.00.00	484 MATERIAL, BEM OU SERVIÇO PARA DISTRIBUIÇÃO GRATUITA	15.317,01
08.001.10.304.0011.2.032.	VIGILÂNCIA SANITÁRIA E PROVIGIA	
703 - 3.3.90.30.00.00	482 MATERIAL DE CONSUMO	46.295,54
702 - 3.3.90.39.00.00	482 OUTROS SERVIÇOS DE TERCEIROS - PESSOA JURÍDICA	86.090,00
08.001.10.305.0011.2.033.	VIGILÂNCIA EPIDEMIOLÓGICA E CONTROLE DE ZOONOSES	
251 - 3.3.90.30.00.00	485 MATERIAL DE CONSUMO	311,10
255 - 4.4.90.52.00.00	485 EQUIPAMENTOS E MATERIAL PERMANENTE	15.065,37
09.000.00.000.0000.0.000.	SECRETARIA MUNICIPAL DE ASSISTÊNCIA SOCIAL	
09.001.00.000.0000.0.000.	Fundo Municipal de Assistência Social	
09.001.08.122.0014.2.038.	GESTÃO DA ASSISTÊNCIA SOCIAL	
708 - 3.3.90.30.00.00	926 MATERIAL DE CONSUMO	25.000,00
709 - 3.3.90.39.00.00	926 OUTROS SERVIÇOS DE TERCEIROS - PESSOA JURÍDICA	25.000,00
09.001.08.241.0016.2.047.	FUNDO MUNICIPAL DOS DIREITOS DA PESSOA IDOSA	
706 - 3.3.90.30.00.00	925 MATERIAL DE CONSUMO	5.000,00
707 - 3.3.90.39.00.00	925 OUTROS SERVIÇOS DE TERCEIROS - PESSOA JURÍDICA	20.000,00
09.001.08.245.0014.2.039.	CREAS - CENTRO DE REFERÊNCIA ESPECIALIZADO DE ASSISTÊNCIA SOCIAL	



MUNICÍPIO DE IPIRANGA
ESTADO DO PARANÁ
Secretaria da Fazenda

701 - 3.3.50.43.00.00	923 SUBVENÇÕES SOCIAIS	120.000,00
705 - 3.3.50.43.00.00	924 SUBVENÇÕES SOCIAIS	300.000,00
10.000.00.000.0000.0.000.	SECRETARIA MUNICIPAL DE EDUCAÇÃO E CULTURA	
10.001.00.000.0000.0.000.	Administração Educacional	
10.001.12.361.0018.2.051.	ALIMENTAÇÃO ESCOLAR E NUTRICIONAL	
358 - 3.3.90.32.00.00	142 MATERIAL, BEM OU SERVIÇO PARA DISTRIBUIÇÃO GRATUITA	75.000,00
Total Suplementação:		3.631.373,70

Art. 2º - Como Recurso para atendimento do crédito aberto pelo artigo anterior, na forma do disposto pelo artigo 43 da lei 4320 de 17 de março de 1964, o Excesso de Arrecadação

485	Transferência Federal Para Saúde - Vigilância Em Saúde	15.065,37
142	Transferências de Recursos do FNDE - PNAE	75.000,00
923	Emenda Parlamentar Individual nº 203380014- Flavio Arms - Custeio APAE	120.000,00
482	Transferência Estadual Para Saúde - PROVIGIA	132.385,54
484	Transferência Federal Para Saúde - QUALIFAR SUS	15.317,01
486	Transferência Federal Para Saúde - Vigilância- Ações VISA	311,10
483	Transferência Federal Para Saúde - Gestão SUS - Transf Digital	70.444,68
924	Emenda Parlamentar Individual nº 20264840001- Sandro Alex - Custeio Entidades	300.000,00
625	Operação de crédito FINISA II	2.827.850,00
925	Paraná Viaja Mais 60 Fase III - Deliberação nº 04/2026 - CEDI/PR	25.000,00
926	Estruturação Gestão e Rede Direitos da Mulher - Custeio Delib.07/2026 - CEDM/PR	50.000,00
	TOTAL	3.631.373,70

Art. 3º - Este Decreto entrará em vigor na data de sua publicação, revogadas as disposições em contrário.

Prefeitura Municipal de Ipiranga, Paraná, em 26 de maio de 2026



DOUGLAS DAVI CRUZ
Prefeito Municipal



PORTARIAS

**MUNICÍPIO DE IPIRANGA
ESTADO DO PARANÁ
Departamento de Recursos Humanos**

**PORTARIA Nº 211
De 25 maio de 2026**

DOUGLAS DAVI CRUZ, Prefeito Municipal de Ipiranga, Estado do Paraná, no uso das atribuições conferidas pela Lei Orgânica do Município em seu artigo 69 Inciso XI, e

Considerando as Lei nº 2803 de 21 de dezembro de 2021, e a Lei nº 2960/2025, Memorando 166/2026 da Secretaria de Educação e Cultura, Ofício nº 10/2026 e Memorando 142/2026 da Secretaria Municipal de Saúde/Hospital, Memorando nº 054/2026 da Secretaria Municipal de Desenvolvimento Rural, Memorando nº 015/2026 da Secretaria Municipal de Transporte e Frotas e Ofício nº 037/2026 da Secretaria Municipal de Agropecuária e Meio Ambiente, resolve,

CONCEDER

A gratificação de função para os servidores ocupantes do cargo provimento efetivo:

ALEX SANDRO PEREIRA - Motorista R\$ 669,00 referente a 30 dias
AMARILDO ALVES DA SILVA - Operador de Máquinas I R\$ 669,00 referente a 30 dias
ANTÔNIO CARLOS DA CUNHA - Operador de Máquinas I R\$ 669,00 referente a 30 dias
ANTONIO JULCINEI GALVÃO - Motorista R\$ 512,90 referente a 23 dias
ARILDO DE JESUS LOURENÇO - Motorista R\$ 669,00 referente a 30 dias
CARLOS LEANDRO G. DA SILVA - Motorista R\$ 624,40 referente a 28 dias
CARLOS ROSALVO LASQUESKI - Motorista R\$ 669,00 referente a 30 dias
CESAR MANFRON - Operador de Máquinas I R\$ 669,00 referente a 30 dias
CLAUDIO ORLONSKI - Motorista R\$ 669,00 referente a 30 dias
CLEOMIR MARCOLAN - Motorista R\$ 669,00 referente a 30 dias
ERALDO EURICO RIBEIRO - R\$ 669,00 referente a 30 dias
ERALDO FESTA FREITAS - Motorista R\$ 669,00 referente a 30 dias
ERIKSON ROGER CARNEIRO - Operador de Máquinas I R\$ 669,00 referente a 30 dias
EVANDRO CARLOS A. LOPES - Motorista R\$ 669,00 referente a 30 dias
FABIANO AUGUSTO RIBEIRO - Operador de Máquinas I R\$ 669,00 referente a 30 dias
FELIX NADIR MAKOSKI - R\$ 669,00 referente a 30 dias
FRANCISCO V C GALVAO - Operador de Máquinas I R\$ 669,00 referente a 30 dias
IZALTINO GARRIGA - Motorista R\$ 446,00 referente a 20 dias
JEFERSON HENRIQUE MENDES - Motorista R\$ 669,00 referente a 30 dias
JOAO CARLOS GUALDEZI - Motorista R\$ 669,00 referente a 30 dias
JOÃO MARCOS FERREIRA - Motorista R\$ 669,00 referente a 30 dias
JOÃO PAULO FRANCO - Motorista R\$ 669,00 referente a 30 dias
JOAO PAULO DALLAZOANA - Motorista R\$ 669,00 referente a 30 dias
JOEL KUNOSKI - Motorista R\$ 669,00 referente a 30 dias
JOELSON JOSÉ KRUM - Motorista R\$ 669,00 referente a 30 dias
JOHN ALISSON PRESTES - Motorista R\$ 669,00 referente a 30 dias
JOSÉ ADILSON BASSO - Motorista R\$ 669,00 referente a 30 dias
JOSÉ ANTONIO DE ARRUDA - Motorista R\$ 669,00 referente a 30 dias
JOSÉ ANTÔNIO STAUDT - Motorista R\$ 669,00 referente a 30 dias
JOSE NILSON BALZER - Motorista R\$ 669,00 referente a 30 dias



JUAREZ M. V. DO AMARANTE - Operador de Máquinas I R\$ 669,00 referente a 30 dias
JULIO CESAR BARBOSA - Motorista R\$ 669,00 referente a 30 dias
JULIO TADEU DE ALMEIDA - Motorista R\$ 669,00 referente a 30 dias
LUCIANO DE MEIRA - Operador de Máquinas I R\$ 669,00 referente a 30 dias
LUIS CARLOS ROCHA - Motorista R\$ 669,00 referente a 30 dias
MARCIO JOSE SOARES - Operador de Máquinas I R\$ 669,00 referente a 30 dias
MARCOS ANTONIO OLIVEIRA RIBEIRO - Motorista R\$ 669,00 referente a 30 dias
MARCOS REGINALDO SANSANA - Mecânico R\$ 669,00 referente a 30 dias
MARLO DE ALMEIDA - Operador de Máquinas I R\$ 669,00 referente a 30 dias
ORLANDO SCHIMANSKI - R\$ 669,00 referente a 30 dias
PAULO ACIR CANTERI - Motorista R\$ 669,00 referente a 30 dias
PAULO RICARDO BLUM MEDREK - Motorista R\$ 669,00 referente a 30 dias
PEDRO SIDNEI DE MELO FILHO - Motorista R\$ 669,00 referente a 30 dias
PLINIO CARLOS DE ALMEIDA - Motorista R\$ 669,00 referente a 30 dias
RONALDO ANTONIO NOVASKI - Motorista R\$ 669,00 referente a 30 dias
ROSVALDO RIBEIRO - Motorista R\$ 669,00 referente a 30 dias
RODENEI ALAIR DE OLIVEIRA - Operador de Máquinas I R\$ 669,00 referente a 30 dias
STEFHANY PANZARINI D. DE ASSUNÇÃO - Motorista R\$ 624,40 referente a 28 dias
VALDEMAR JORGE DUARTE - R\$ 512,90 referente a 23 dias
VALDIR CORREIA FAGUNDES - Motorista R\$ 669,00 referente a 30 dias
VALTER DE LIMA - Motorista R\$ Motorista R\$ 699,00 referente a 30 dias
VILMAR AVILA - Operador de Máquinas I R\$ 356,80 referente a 16 dias
VILMAR VILSON LADWIG - Motorista R\$ 669,00 referente a 30 dias
WAGNER ACIR CORDEIRO CORREIA - Motorista R\$ 669,00 referente a 30 dias.

Registre-se.
Publique-se.
Cumpra-se.
Oportunamente, archive-se.

DOUGLAS DAVI CRUZ
Prefeito Municipal



MUNICÍPIO DE IPIRANGA
ESTADO DO PARANÁ
Departamento de Recursos Humanos

PORTARIA Nº 212
De 26 de maio de 2026

DOUGLAS DAVI CRUZ, Prefeito Municipal de Ipiranga, Estado do Paraná, no uso das atribuições conferidas pela Lei Orgânica do Município em seu artigo 69 Inciso XI, resolve,

EXONERAR

A pedido, o servidor **OSVALDO CESAR KOSSOSKI**, inscrito no CPF nº 029.253.029-39, do cargo de Agente Político de Secretário Municipal de Desenvolvimento Rural, a partir do dia 27/05/2026.

Registre-se.
Publique-se.
Cumpra-se.
Oportunamente, archive-se.

DOUGLAS DAVI CRUZ
Prefeito Municipal



PORTARIAS

MUNICÍPIO DE IPIRANGA
ESTADO DO PARANÁ
Departamento de Recursos Humanos

PORTARIA Nº 210
De 25 de maio de 2026

DOUGLAS DAVI CRUZ, Prefeito Municipal de Ipiranga, Estado do Paraná, no uso das atribuições conferidas pela Lei Orgânica do Município em seu artigo 69 Inciso XI, e

Considerando os Decretos n.º 33/2025, 70/2025, 85/2025 e 36/2026, bem como o Protocolo 3642/2026, da Secretaria Municipal de Saúde, resolve,

DESIGNAR

Art. 1º- A servidora **GISELDE APARECIDA DE AVILA**, ocupante do cargo de provimento efetivo de Enfermeiro (A), para exercer a função de Coordenadora de enfermagem e Responsável Técnica no âmbito do Hospital Municipal, com efeitos a partir do dia 21/05/2026.

Art. 2º- Em conformidade com o art. 2º, incisos II e XXII e art. 3º, fica concedido à servidora a gratificação por encargos especiais, o valor correspondente a 19,3 (dezenove inteiros e três décimos) VRM, com efeitos a partir do dia 21/05/2026.

Registre-se.
Publique-se.
Cumpra-se.
Oportunamente, archive-se.

DOUGLAS DAVI CRUZ
Prefeito Municipal



MUNICÍPIO DE IPIRANGA
ESTADO DO PARANÁ
Departamento de Recursos Humanos

PORTARIA Nº 213
De 26 de maio de 2026

DOUGLAS DAVI CRUZ, Prefeito Municipal de Ipiranga, Estado do Paraná, no uso das atribuições conferidas pela Lei Orgânica do Município em seu artigo 69 Inciso XI, e

Considerando o protocolo n.º 3653/2026 da Secretaria Municipal de Saúde,

RESOLVE

Conceder Licença Especial de 90 (noventa) dias à servidora **MARIZA MADALENA ANDRESKI**, ocupante do cargo de provimento efetivo de Agente de Endemias, para usufruir no período de 01/06/2026 a 29/08/2026, referente ao período aquisitivo de 2018/2023.

Publique-se.

Cumpra-se.

Oportunamente, archive-se.

DOUGLAS DAVI CRUZ
Prefeito Municipal



ADJUDICAÇÃO PREGÃO ELETRÔNICO Nº 038/2026

MUNICÍPIO DE IPIRANGA
IPIRANGA-PR

ADJUDICAÇÃO DO PROCESSO

PREGÃO ELETRÔNICO Nº 38/2026
Processo Administrativo Nº 106/2026
Tipo: REGISTRO DE PREÇO
PREGOEIRO: ELIANE GOTTEMS
Data de Publicação: 08/05/2026 08:28:13

				TOTAL DO PROCESSO: 294.087,92	
H R PRODUTOS DE LIMPEZA LTDA				14.219.973/0001-20	39.239,14
LOTE 1	Quant.: 1	Num: 871	Lance: 6,49	Total: 7.891,84	
Item: 1	Unidade: Unidade	Marca: propria	Modelo: 5L		
Descrição: Água sanitária 5 litros. Composição do Produto: Hipoclorito de Sódio 2,5%, Hidróxido de Sódio e Veículo. Teor de Cloro Ativo Entre 2,0 e 2,5% p/p.					
Quantidade: 1.216	Val. Ref.: 10,90	Valor Unit.: 6,49	Total Item: 7.891,84		
LOTE 2	Quant.: 1	Num: 106	Lance: 13,50	Total: 6.210,00	
Item: 1	Unidade: Unidade	Marca: propria	Modelo: 5L		
Descrição: Amaciante para roupa, em frasco de 05 litros, aspecto físico líquido viscoso, concentrado, solúvel em água, base neutra. Composição: Tensoativo catiônico, espessante, sequestrante, conservantes, corante, cloreto de cetil e trimetil Amônio e água. Validade mínima de 12 meses a contar da data da entrega.					
Quantidade: 460	Val. Ref.: 20,00	Valor Unit.: 13,50	Total Item: 6.210,00		
LOTE 8	Quant.: 1	Num: 560	Lance: 7,80	Total: 9.718,80	
Item: 1	Unidade: Unidade	Marca: propria	Modelo: 5L		
Descrição: Desinfetante 5 litros, ação fungicida e bactericida, aroma lavanda. Composição: Tensoativo catiônico, sequestrante, preservante, opacificante, controlador de PH, fragrância e veículo. Validade mínima de 12 meses a contar da data da entrega.					
Quantidade: 1.246	Val. Ref.: 10,89	Valor Unit.: 7,80	Total Item: 9.718,80		
LOTE 32	Quant.: 1	Num: 643	Lance: 8,50	Total: 2.431,00	
Item: 1	Unidade: Unidade	Marca: propria	Modelo: ESPONJA		
Descrição: Rodo abrasivo esponja limpa azulejos 30 cm com cabo.					
Quantidade: 286	Val. Ref.: 12,33	Valor Unit.: 8,50	Total Item: 2.431,00		
LOTE 49	Quant.: 1	Num: 686	Lance: 28,00	Total: 12.152,00	
Item: 1	Unidade: Unidade	Marca: propria	Modelo: 5l		
Descrição: Removedor Multiuso para limpeza pesada, limpa pisos, azulejos, ardósia, calçadas, removendo encardidos e sujeiras. Limpa sem tirar o brilho. Composição: Composição Ácido Dodecil Benzeno Sulfônico, Ácido Glicólico, Ácido Oxálico, Agente Controlador de pH, Espessante, Fragrância, Corante e Água. Componentes Ativos: Ácido Dodecil Benzeno Sulfônico e Ácido Glicólico. Produto não inflamável. Embalagem contendo 5 litros.					
Quantidade: 434	Val. Ref.: 44,90	Valor Unit.: 28,00	Total Item: 12.152,00		
LOTE 98	Quant.: 1	Num: 284	Lance: 6,50	Total: 175,50	
Item: 1	Unidade: Unidade	Marca: propria	Modelo: eva		
Descrição: Rodo borracha em E.V.A., com cabo de madeira. Tamanho: 40 cm.					
Quantidade: 27	Val. Ref.: 11,70	Valor Unit.: 6,50	Total Item: 175,50		

Gerado em: 26/05/2026 09:52:04

1 de 17



MUNICÍPIO DE IPIRANGA
IPIRANGA-PR

LOTE 102	Quant.: 1	Num: 865	Lance: 6,50	Total: 260,00
Item: 1	Unidade: Unidade	Marca: propria	Modelo: eva	
Descrição: Rodo de borracha em E.V.A, com cabo de madeira. Tamanho: 40cm.				
Quantidade: 40	Val. Ref.: 11,70	Valor Unit.: 6,50	Total Item: 260,00	
LOTE 120	Quant.: 1	Num: 108	Lance: 8,00	Total: 240,00
Item: 1	Unidade: Unidade	Marca: propria	Modelo: pá	
Descrição: Pá coletora lixo grande, plástico, comprimento cabo 60 cm, mediadas: 23,5 X 20 X 9 cm.				
Quantidade: 30	Val. Ref.: 15,00	Valor Unit.: 8,00	Total Item: 240,00	
LOTE 140	Quant.: 1	Num: 831	Lance: 8,00	Total: 160,00
Item: 1	Unidade: Litros	Marca: propria	Modelo: litros	
Descrição: limpa pisos removedor de sujeiras concentrado para limpeza de cozinhas, banheiros e calçadas. tipo removex. Similar a marca perfectou superiores.				
Quantidade: 20	Val. Ref.: 9,79	Valor Unit.: 8,00	Total Item: 160,00	
MULTISUL COMERCIO E DISTRIBUICAO LTDA - EPP		12.811.487/0001-71	7.319,38	
LOTE 3	Quant.: 1	Num: 585	Lance: 10,47	Total: 858,54
Item: 1	Unidade: Unidade	Marca: arqplast	Modelo: arqplast	
Descrição: Balde plástico de 10 litros para limpeza, sem tampa, com alça, em polietileno de alta densidade e alta resistência a impacto.				
Quantidade: 82	Val. Ref.: 10,90	Valor Unit.: 10,47	Total Item: 858,54	
LOTE 4	Quant.: 1	Num: 687	Lance: 5,19	Total: 1.598,52
Item: 1	Unidade: Unidade	Marca: neisanplast	Modelo: neisanplast	
Descrição: Bobina em saco picotado para 5kg, com 50 sacos.				
Quantidade: 308	Val. Ref.: 24,96	Valor Unit.: 5,19	Total Item: 1.598,52	
LOTE 18	Quant.: 1	Num: 004	Lance: 4,19	Total: 343,58
Item: 1	Unidade: Unidade	Marca: util	Modelo: util	
Descrição: Limpa vidros, frasco com 500ml.				
Quantidade: 82	Val. Ref.: 5,99	Valor Unit.: 4,19	Total Item: 343,58	
LOTE 78	Quant.: 1	Num: 200	Lance: 5,89	Total: 253,27
Item: 1	Unidade: Unidade	Marca: bruns	Modelo: bruns	
Descrição: Pano de prato atalhado, tamanho mínimo 40x60cm.				
Quantidade: 43	Val. Ref.: 5,90	Valor Unit.: 5,89	Total Item: 253,27	
LOTE 92	Quant.: 1	Num: 904	Lance: 4,99	Total: 149,70
Item: 1	Unidade: Unidade	Marca: sany	Modelo: sany	
Descrição: PASTILHA ADESIVA SANITÁRIA (DETERGENTESANITÁRIO EM PASTILHA), CAIXA COM NOMÍNIMO 03 UNIDADES, FRAGRÂNCIAS VARIADAS.COMPOSIÇÃO: POLIGLICOSIDEO.DODECILBENZENO SULFONATO DE SÓDIO,FORMADOR DE FILME, COADJUVANTE, CORANTEE FRAGRÂNCIA.				
Quantidade: 30	Val. Ref.: 11,49	Valor Unit.: 4,99	Total Item: 149,70	
LOTE 117	Quant.: 1	Num: 550	Lance: 2,96	Total: 444,00
Item: 1	Unidade: Unidade	Marca: cristalcop	Modelo: cristalcopo	

Gerado em: 26/05/2026 09:52:04

2 de 17



**MUNICIPIO DE IPIRANGA
IPIRANGA-PR**

Descrição: Prato Fundo 15cm Branco com 10 unidades - Estilo Cumbuca - descartável.			
Quantidade: 150	Val. Ref.: 3,29	Valor Unit.: 2,96	Total Item: 444,00
LOTE 121	Quant.: 1	Num: 403 Lance: 2,15	Total: 645,00
Item: 1	Unidade: Unidade	Marca: cristalcop	Modelo: cristalcopo
Descrição: Prato Raso 15cm Branco para Sobremesas com 10 unidades - descartável.			
Quantidade: 300	Val. Ref.: 2,39	Valor Unit.: 2,15	Total Item: 645,00
LOTE 128	Quant.: 1	Num: 627 Lance: 12,33	Total: 616,50
Item: 1	Unidade: Unidade	Marca: parentex	Modelo: parentex
Descrição: Condicionador infantil, formulado para cabelos delicados de bebês, com composição e aroma suaves, hipoalergênico, desembaraçante. Embalagem plástica de no mínimo 200 ml			
Quantidade: 50	Val. Ref.: 23,50	Valor Unit.: 12,33	Total Item: 616,50
LOTE 129	Quant.: 1	Num: 640 Lance: 9,17	Total: 733,60
Item: 1	Unidade: Unidade	Marca: jayluc	Modelo: jayluc
Descrição: Condicionador para todos os tipos de cabelos, nutrição e hidratação capilar, diversas fragrâncias, embalagem com 200 ml, uso adulto.			
Quantidade: 80	Val. Ref.: 24,00	Valor Unit.: 9,17	Total Item: 733,60
LOTE 132	Quant.: 1	Num: 262 Lance: 7,77	Total: 388,50
Item: 1	Unidade: Unidade	Marca: leben	Modelo: leben
Descrição: Desodorante roll-on antitranspirante com 50ml, 48h de proteção contra a transpiração e o mau odor, fórmula hipoalergênica, não contém parabenos, corantes, perfume ou álcool etílico.			
Quantidade: 50	Val. Ref.: 11,99	Valor Unit.: 7,77	Total Item: 388,50
LOTE 133	Quant.: 1	Num: 134 Lance: 1,36	Total: 68,00
Item: 1	Unidade: Unidade	Marca: alg	Modelo: alg
Descrição: Escova dental infantil, cerdas macias, material plástico.			
Quantidade: 50	Val. Ref.: 9,85	Valor Unit.: 1,36	Total Item: 68,00
LOTE 134	Quant.: 1	Num: 632 Lance: 1,32	Total: 132,00
Item: 1	Unidade: Unidade	Marca: alg	Modelo: alg
Descrição: Escova dental, cerdas macias, material plástico, uso adulto.			
Quantidade: 100	Val. Ref.: 8,75	Valor Unit.: 1,32	Total Item: 132,00
LOTE 137	Quant.: 1	Num: 076 Lance: 3,59	Total: 179,50
Item: 1	Unidade: Unidade	Marca: baby	Modelo: baby
Descrição: Sabonete em barra para bebês, com hidratante, fragrância suave, hipoalergênico, dermatologicamente testado. Embalagem com 80 g.			
Quantidade: 50	Val. Ref.: 3,99	Valor Unit.: 3,59	Total Item: 179,50
LOTE 138	Quant.: 1	Num: 485 Lance: 10,74	Total: 537,00
Item: 1	Unidade: Unidade	Marca: skalinha	Modelo: skalinha
Descrição: Shampoo infantil, fragrância suave, não irrita os olhos, para todos os tipos de cabelo, embalagem com 200ml.			
Quantidade: 50	Val. Ref.: 16,49	Valor Unit.: 10,74	Total Item: 537,00



MUNICÍPIO DE IPIRANGA
IPIRANGA-PR

LOTE 147	Quant.: 1	Num: 880	Lance: 5,25	Total: 183,75
Item: 1	Unidade: Unidade	Marca: worker	Modelo: worker	
Descrição: Lustra - móveis emulsão aquosa cremosa, perfumada, para aplicação em móveis e superfícies lisas. Frasco plástico com bico econômico. aroma lavanda Embalagem 200ml				
Quantidade: 35	Val. Ref.: 5,84	Valor Unit.: 5,25	Total Item: 183,75	
LOTE 148	Quant.: 1	Num: 069	Lance: 1,62	Total: 187,92
Item: 1	Unidade: Unidade	Marca: veja	Modelo: veja	
Descrição: Palha de aço n° 0.				
Quantidade: 116	Val. Ref.: 1,80	Valor Unit.: 1,62	Total Item: 187,92	
KF COMERCIO DE PRODUTOS DE LIMPEZA LTDA		29.755.673/0001-33	30.377,00	
LOTE 7	Quant.: 1	Num: 210	Lance: 6,50	Total: 2.112,50
Item: 1	Unidade: Unidade	Marca: POLITRIS	Modelo: UN	
Descrição: Cera líquida INCOLOR. Embalagem de 750 ml. Validade mínima de 12 meses a contar da data da entrega.				
Quantidade: 325	Val. Ref.: 8,41	Valor Unit.: 6,50	Total Item: 2.112,50	
LOTE 12	Quant.: 1	Num: 989	Lance: 2,08	Total: 867,36
Item: 1	Unidade: Unidade	Marca: BOM BRIL	Modelo: UN	
Descrição: Esponja de lã aço, 1ª qualidade. - Aço carbono, validade 2 anos, pacote contendo 8 unidades, com 60g.				
Quantidade: 417	Val. Ref.: 2,59	Valor Unit.: 2,08	Total Item: 867,36	
LOTE 24	Quant.: 1	Num: 897	Lance: 7,80	Total: 6.622,20
Item: 1	Unidade: Unidade	Marca: LEV&UZE	Modelo: UN	
Descrição: Odorizador de ar, fragrância variadas, frasco com 400ml, spray de pressão.				
Quantidade: 849	Val. Ref.: 10,00	Valor Unit.: 7,80	Total Item: 6.622,20	
LOTE 38	Quant.: 1	Num: 805	Lance: 14,36	Total: 4.078,24
Item: 1	Unidade: Unidade	Marca: BIO KRISS	Modelo: UN	
Descrição: Sabonete Líquido, fragrância de erva doce (frasco com 5 litros). Validade mínima de 12 meses a contar da data da entrega.				
Quantidade: 284	Val. Ref.: 14,36	Valor Unit.: 14,36	Total Item: 4.078,24	
LOTE 40	Quant.: 1	Num: 502	Lance: 11,00	Total: 4.829,00
Item: 1	Unidade: Fardo	Marca: LIPLAST	Modelo: FD	
Descrição: Saco para lixo reforçado, capacidade 30 litros. Fardo com 100 unidades.				
Quantidade: 439	Val. Ref.: 28,00	Valor Unit.: 11,00	Total Item: 4.829,00	
LOTE 41	Quant.: 1	Num: 414	Lance: 13,00	Total: 4.407,00
Item: 1	Unidade: Unidade	Marca: LIPLAST	Modelo: UN	
Descrição: Saco para lixo reforçado, capacidade 60 litros. Fardo com 100 unidades.				
Quantidade: 339	Val. Ref.: 41,00	Valor Unit.: 13,00	Total Item: 4.407,00	
LOTE 44	Quant.: 1	Num: 925	Lance: 4,10	Total: 3.530,10
Item: 1	Unidade: Unidade	Marca: CASA LIMPA	Modelo: UN	



**MUNICÍPIO DE IPIRANGA
IPIRANGA-PR**

Descrição: Saponáceo cremoso limão 300 ml, limpador em creme, limpa sem riscar. Validade mínima de 12 meses a contar da data da entrega.

Quantidade: 861 Val. Ref.: 6,89 **Valor Unit.: 4,10** Total Item: 3.530,10

LOTE 81 Quant.: 1 Num: 130 Lance: 6,00 **Total: 1.068,00**

Item: 1 Unidade: Unidade Marca: LIPLAST Modelo: UN

Descrição: Saco para lixo reforçado, capacidade 15 litros. Fardo com 100 unidades.

Quantidade: 178 Val. Ref.: 15,95 **Valor Unit.: 6,00** Total Item: 1.068,00

LOTE 82 Quant.: 1 Num: 078 Lance: 17,30 **Total: 1.072,60**

Item: 1 Unidade: Fardo Marca: LIPLAST Modelo: FD

Descrição: Saco para lixo reforçado, capacidade 50 litros. Fardo com 100 unidades.

Quantidade: 62 Val. Ref.: 29,80 **Valor Unit.: 17,30** Total Item: 1.072,60

LOTE 100 Quant.: 1 Num: 825 Lance: 15,00 **Total: 900,00**

Item: 1 Unidade: Unidade Marca: ARQPLAST Modelo: UN

Descrição: Balde plástico de 20 litros para limpeza, sem tampa, com alça, em polietileno de alta densidade e alta resistência a impacto.

Quantidade: 60 Val. Ref.: 19,50 **Valor Unit.: 15,00** Total Item: 900,00

LOTE 145 Quant.: 1 Num: 813 Lance: 89,00 **Total: 890,00**

Item: 1 Unidade: Caixa Marca: POLITRIS Modelo: CX

Descrição: Cera líquida INCOLOR. Embalagem de 750 litros. Validade mínima de 12 meses a contar da data da entrega. Caixa com 12 unidades .

Quantidade: 10 Val. Ref.: 105,00 **Valor Unit.: 89,00** Total Item: 890,00

62.633.707 LTDA **62.633.707/0001-92** **1.679,81**

LOTE 10 Quant.: 1 Num: 564 Lance: 2,89 **Total: 297,67**

Item: 1 Unidade: Unidade Marca: Roma Modelo: Roma

Descrição: Escova de lavar roupa.

Quantidade: 103 Val. Ref.: 6,00 **Valor Unit.: 2,89** Total Item: 297,67

LOTE 48 Quant.: 1 Num: 587 Lance: 9,98 **Total: 1.277,44**

Item: 1 Unidade: Unidade Marca: Dalcin Modelo: Dalcin

Descrição: Vassoura em cerdas macias sintéticas com capa plástica 30 cm com cabo de madeira.

Quantidade: 128 Val. Ref.: 19,86 **Valor Unit.: 9,98** Total Item: 1.277,44

LOTE 96 Quant.: 1 Num: 929 Lance: 3,49 **Total: 104,70**

Item: 1 Unidade: Unidade Marca: Limpamania Modelo: Limpamania

Descrição: Pá coletora de lixo, plástico, comprimento cabo 10 cm, comprimento 16 cm, largura 18 cm.

Quantidade: 30 Val. Ref.: 5,15 **Valor Unit.: 3,49** Total Item: 104,70

65.943.307 VANESSA TAIS PEREIR **65.943.307/0001-71** **3.499,89**

LOTE 11 Quant.: 1 Num: 782 Lance: 5,90 **Total: 914,50**

Item: 1 Unidade: Unidade Marca: ORIGINAL LINE Modelo: ORIGINAL LINE

Descrição: Escova sanitária com suporte plástico possui cerdas muito resistentes e duráveis, em formato circular, AxLxP: 36,6 x 12,5 x 12,5 cm Material: Polipropileno, Poliestireno.



MUNICÍPIO DE IPIRANGA
IPIRANGA-PR

Quantidade: 155	Val. Ref.: 6,31	Valor Unit.: 5,90	Total Item: 914,50
LOTE 23	Quant.: 1	Num: 417 Lance: 8,99	Total: 2.166,59
Item: 1	Unidade: Unidade	Marca: PRO INSET	Modelo: PRO INSET
Descrição: Multi inseticida aerossol 300 ml. Fórmula inseticida a base de água. Versão regular.			
Quantidade: 241	Val. Ref.: 12,70	Valor Unit.: 8,99	Total Item: 2.166,59
LOTE 84	Quant.: 1	Num: 427 Lance: 6,98	Total: 418,80
Item: 1	Unidade: Unidade	Marca: ANADONA	Modelo: ANADONA
Descrição: Touca descartável, sanfonada, com elástico duplo circundando toda a extremidade, material 100% polipropileno, atóxico, de cor branca, descartável, hipoalergênica, anatômica e de fácil ajuste. Gramatura mínima 20 gramas. Caixa com 100 unidades.			
Quantidade: 60	Val. Ref.: 16,25	Valor Unit.: 6,98	Total Item: 418,80
EDICLEIA APARECIDA ZACHESKY DA SILVA		32.656.339/0001-37	64.154,13
LOTE 13	Quant.: 1	Num: 160 Lance: 2,00	Total: 2.638,00
Item: 1	Unidade: Unidade	Marca: BRITISH	Modelo: BRITISH
Descrição: Esponja multiuso, retangular, poliuretano e fibra sintética, verde e amarela. Pacote com 3 unidades. 1ª qualidade.			
Quantidade: 1.319	Val. Ref.: 4,00	Valor Unit.: 2,00	Total Item: 2.638,00
LOTE 15	Quant.: 1	Num: 779 Lance: 1,36	Total: 47,60
Item: 1	Unidade: Unidade	Marca: GOBOARD	Modelo: GOBOARD
Descrição: Grampo de roupas em madeira, embalagem com 12 unidades.			
Quantidade: 35	Val. Ref.: 3,49	Valor Unit.: 1,36	Total Item: 47,60
LOTE 28	Quant.: 1	Num: 215 Lance: 3,00	Total: 2.319,00
Item: 1	Unidade: Pacote	Marca: TROPICOS	Modelo: TROPICOS
Descrição: PAPEL TOALHA para cozinha, branco, macio, absorvente, folha dupla, picotado - pacote com 02 rolos com 50 toalhas, tamanho 22x20 cm cada folha			
Quantidade: 773	Val. Ref.: 4,89	Valor Unit.: 3,00	Total Item: 2.319,00
LOTE 29	Quant.: 1	Num: 490 Lance: 1,03	Total: 1.572,81
Item: 1	Unidade: Unidade	Marca: GIOCA	Modelo: GIOCA
Descrição: Pedra sanitária perfumada, embalagem com 1 unidade de 25g com suporte plástico.			
Quantidade: 1.527	Val. Ref.: 1,79	Valor Unit.: 1,03	Total Item: 1.572,81
LOTE 30	Quant.: 1	Num: 915 Lance: 5,00	Total: 1.150,00
Item: 1	Unidade: Rolo	Marca: DISPAFILM	Modelo: DISPAFILM
Descrição: Plástico filme em PVC, 28 cm x 30 m. Código BR257502			
Quantidade: 230	Val. Ref.: 7,21	Valor Unit.: 5,00	Total Item: 1.150,00
LOTE 31	Quant.: 1	Num: 100 Lance: 4,50	Total: 45,00
Item: 1	Unidade: Unidade	Marca: FUZETTO	Modelo: FUZETTO
Descrição: Pasta multiuso limpeza geral, na cor rosa 500g.			
Quantidade: 10	Val. Ref.: 6,10	Valor Unit.: 4,50	Total Item: 45,00
LOTE 33	Quant.: 1	Num: 057 Lance: 13,00	Total: 1.716,00

Gerado em: 26/05/2026 09:52:04

6 de 17



**MUNICÍPIO DE IPIRANGA
IPIRANGA-PR**

Item: 1	Unidade: Unidade	Marca: PEROVINHA	Modelo: PEROVINHA
Descrição: Rodo borracha em E.V.A., com cabo de madeira. Tamanho: 60 cm.			
Quantidade: 132	Val. Ref.: 15,00	Valor Unit.: 13,00	Total Item: 1.716,00
LOTE 34	Quant.: 1	Num: 122 Lance: 9,80	Total: 1.577,80
Item: 1	Unidade: Unidade	Marca: PEROVINHA	Modelo: PEROVINHA
Descrição: Rodo passa cera de espuma 30 cm com cabo de madeira.			
Quantidade: 161	Val. Ref.: 12,99	Valor Unit.: 9,80	Total Item: 1.577,80
LOTE 35	Quant.: 1	Num: 442 Lance: 11,00	Total: 2.156,00
Item: 1	Unidade: Unidade	Marca: GIRANDO SOL	Modelo: GIRANDO SOL
Descrição: Sabão em barra, neutro, glicerinado, sabão base de ácido graxos, glicerina, conservante, sal inorgânico e água. Pacote com 5 unidades. Validade mínima de 12 meses a contar da data da entrega.			
Quantidade: 196	Val. Ref.: 11,65	Valor Unit.: 11,00	Total Item: 2.156,00
LOTE 47	Quant.: 1	Num: 098 Lance: 20,63	Total: 2.372,45
Item: 1	Unidade: Unidade	Marca: ESPLANADA	Modelo: ESPLANADA
Descrição: Vassoura de Palha com cabo.			
Quantidade: 115	Val. Ref.: 29,00	Valor Unit.: 20,63	Total Item: 2.372,45
LOTE 52	Quant.: 1	Num: 226 Lance: 4,00	Total: 1.200,00
Item: 1	Unidade: Unidade	Marca: IGUACU	Modelo: IGUACU
Descrição: Filtro de papel para café, n.º 103, embalagem com 30 unidades.			
Quantidade: 300	Val. Ref.: 4,70	Valor Unit.: 4,00	Total Item: 1.200,00
LOTE 54	Quant.: 1	Num: 694 Lance: 240,00	Total: 7.200,00
Item: 1	Unidade: Caixa	Marca: ULTRA	Modelo: ULTRA
Descrição: Caixa de copo térmico EPS, 180 ml, branco com tampa, com 1000 unidades.			
Quantidade: 30	Val. Ref.: 240,70	Valor Unit.: 240,00	Total Item: 7.200,00
LOTE 56	Quant.: 1	Num: 764 Lance: 9,47	Total: 47,35
Item: 1	Unidade: Pacote	Marca: STRAWPLAST	Modelo: STRAWPLAST
Descrição: Canudo descartável (para milkshake), diâmetro de 10mm, altura de 21cm, pacotes com 100 unidades.			
Quantidade: 5	Val. Ref.: 9,48	Valor Unit.: 9,47	Total Item: 47,35
LOTE 57	Quant.: 1	Num: 875 Lance: 4,00	Total: 1.420,00
Item: 1	Unidade: Pacote	Marca: PRA FESTA	Modelo: PRA FESTA
Descrição: Colher descartável, tamanho mínimo 18,5 cm, embalagem com 50 unidades. Código BR339680			
Quantidade: 355	Val. Ref.: 5,90	Valor Unit.: 4,00	Total Item: 1.420,00
LOTE 59	Quant.: 1	Num: 554 Lance: 3,17	Total: 190,20
Item: 1	Unidade: Pacote	Marca: PLAST	Modelo: PLAST
Descrição: Embalagem para geladinho. Pacote com 100 unidades. Código BR611369			
Quantidade: 60	Val. Ref.: 3,18	Valor Unit.: 3,17	Total Item: 190,20
LOTE 60	Quant.: 1	Num: 531 Lance: 5,00	Total: 600,00

Gerado em: 26/05/2026 09:52:04

7 de 17



**MUNICÍPIO DE IPIRANGA
IPIRANGA-PR**

Item: 1	Unidade: Pacote	Marca: PRA FESTA	Modelo: PRA FESTA
Descrição: Faca descartável para refeições, pacote com 50 unidades.			
Quantidade: 120	Val. Ref.: 5,02	Valor Unit.: 5,00	Total Item: 600,00
LOTE 61	Quant.: 1	Num: 212 Lance: 3,80	Total: 228,00
Item: 1	Unidade: Caixa	Marca: IGUACU	Modelo: IGUACU
Descrição: Filtro de café, caixa com 30 unidades.			
Quantidade: 60	Val. Ref.: 4,70	Valor Unit.: 3,80	Total Item: 228,00
LOTE 62	Quant.: 1	Num: 012 Lance: 3,48	Total: 267,96
Item: 1	Unidade: Pacote	Marca: PARANA	Modelo: PARANA
Descrição: Pacote de fósforos, contendo 10 caixas.			
Quantidade: 77	Val. Ref.: 3,49	Valor Unit.: 3,48	Total Item: 267,96
LOTE 63	Quant.: 1	Num: 929 Lance: 5,34	Total: 854,40
Item: 1	Unidade: Pacote	Marca: PRA FESTA	Modelo: PRA FESTA
Descrição: Garfo refeição descartável. Pacote com 50 unidades. Código BR612643			
Quantidade: 160	Val. Ref.: 5,37	Valor Unit.: 5,34	Total Item: 854,40
LOTE 64	Quant.: 1	Num: 199 Lance: 29,99	Total: 7.497,50
Item: 1	Unidade: Pacote	Marca: FIBRAFORM	Modelo: FIBRAFORM
Descrição: Marmita térmica EPS - Sopeira - 300 ml, com tampa. Pacote com 25 unidades. Código BR69736			
Quantidade: 250	Val. Ref.: 30,00	Valor Unit.: 29,99	Total Item: 7.497,50
LOTE 65	Quant.: 1	Num: 901 Lance: 30,00	Total: 7.500,00
Item: 1	Unidade: Pacote	Marca: FIBRAFORM	Modelo: FIBRAFORM
Descrição: Marmita térmica EPS - Sopeira - 500 ml, com tampa. Pacote com 25 unidades. Código BR69736			
Quantidade: 250	Val. Ref.: 38,85	Valor Unit.: 30,00	Total Item: 7.500,00
LOTE 66	Quant.: 1	Num: 453 Lance: 38,97	Total: 9.742,50
Item: 1	Unidade: Pacote	Marca: FIBRAFORM	Modelo: FIBRAFORM
Descrição: Marmita EPS com 3 divisórias, 500ml, com tampa. Pacote com 25 unidades. Código BR69736			
Quantidade: 250	Val. Ref.: 38,99	Valor Unit.: 38,97	Total Item: 9.742,50
LOTE 67	Quant.: 1	Num: 421 Lance: 8,13	Total: 162,60
Item: 1	Unidade: Pacote	Marca: MEXABEM	Modelo: MEXABEM
Descrição: Mexedor para café, plástico cristal, tipo italiano. Material poliestireno convencional (cristal transparente), atóxico, descartável, tamanho 8,5 cm, largura 1 cm. PCTE 500 UN			
Quantidade: 20	Val. Ref.: 8,32	Valor Unit.: 8,13	Total Item: 162,60
LOTE 68	Quant.: 1	Num: 461 Lance: 63,99	Total: 1.407,78
Item: 1	Unidade: Rolo	Marca: NOBRE	Modelo: NOBRE
Descrição: Pano descartável, multiuso, rolo picotado com 500 unidades. Código BR422331			
Quantidade: 22	Val. Ref.: 64,00	Valor Unit.: 63,99	Total Item: 1.407,78
LOTE 69	Quant.: 1	Num: 230 Lance: 5,90	Total: 472,00

Gerado em: 26/05/2026 09:52:04

8 de 17



**MUNICÍPIO DE IPIRANGA
IPIRANGA-PR**

Item: 1	Unidade: Rolo	Marca: GIOCA	Modelo: GIOCA
Descrição: Papel folha, alumínio 30x4 metros. Código BR449374			
Quantidade: 80	Val. Ref.: 5,98	Valor Unit.: 5,90	Total Item: 472,00
LOTE 71	Quant.: 1	Num: 371 Lance: 40,00	Total: 600,00
Item: 1	Unidade: Pacote	Marca: PLASTFILM	Modelo: PLASTFILM
Descrição: Saco estéril de amostra com tarja, com 500 unidades.			
Quantidade: 15	Val. Ref.: 40,19	Valor Unit.: 40,00	Total Item: 600,00
LOTE 73	Quant.: 1	Num: 686 Lance: 70,79	Total: 4.105,82
Item: 1	Unidade: Caixa	Marca: SO AROMA	Modelo: SO AROMA
Descrição: Álcool etílico, tipo hidratado, composição 46%, unidades de 1 litro entregue em caixas com 12 unidades. Com validade mínima de 12 meses a partir da data de entrega.			
Quantidade: 58	Val. Ref.: 70,80	Valor Unit.: 70,79	Total Item: 4.105,82
LOTE 75	Quant.: 1	Num: 368 Lance: 51,99	Total: 103,98
Item: 1	Unidade: Unidade	Marca: ESPLANADA	Modelo: ESPLANADA
Descrição: Esfregadeira para lavar roupas em madeira e zinco.			
Quantidade: 2	Val. Ref.: 52,00	Valor Unit.: 51,99	Total Item: 103,98
LOTE 79	Quant.: 1	Num: 115 Lance: 4,00	Total: 40,00
Item: 1	Unidade: Unidade	Marca: PRATIC	Modelo: PRATIC
Descrição: Saco alvejado branco, medindo no mínimo 40x60 cm (pano de chão).			
Quantidade: 10	Val. Ref.: 5,83	Valor Unit.: 4,00	Total Item: 40,00
LOTE 83	Quant.: 1	Num: 026 Lance: 19,13	Total: 114,78
Item: 1	Unidade: Pacote	Marca: IRATI	Modelo: IRATI
Descrição: Saco plástico, bobina picotada 1 kg, com 500 unidades. Código BR232123			
Quantidade: 6	Val. Ref.: 19,90	Valor Unit.: 19,13	Total Item: 114,78
LOTE 85	Quant.: 1	Num: 573 Lance: 19,00	Total: 380,00
Item: 1	Unidade: Unidade	Marca: REMOVEX	Modelo: REMOVEX
Descrição: Removedor de sujeira para limpeza profunda, 2 litros.			
Quantidade: 20	Val. Ref.: 24,50	Valor Unit.: 19,00	Total Item: 380,00
LOTE 93	Quant.: 1	Num: 063 Lance: 70,00	Total: 1.890,00
Item: 1	Unidade: Caixa	Marca: GIOCA	Modelo: GIOCA
Descrição: Limpador multiuso para limpeza pesada de longa duração, perfumado em frasco de 500 ml. Composição mínima: Alquil benzeno sulfonato de sódio, álcool etoxilado, coadjuvantes, sequestrante, fragrância e água. 1ª qualidade ou similar. Caixa com 12 unidades.			
Quantidade: 27	Val. Ref.: 87,00	Valor Unit.: 70,00	Total Item: 1.890,00
LOTE 94	Quant.: 1	Num: 914 Lance: 2,40	Total: 264,00
Item: 1	Unidade: Unidade	Marca: YPE	Modelo: YPE
Descrição: Sabonete em barra, com hidratante, fragrância suave de lavanda, glicerinado, com óleos vegetais, dermatologicamente testado. Embalagem com 85 g.			
Quantidade: 110	Val. Ref.: 2,75	Valor Unit.: 2,40	Total Item: 264,00



MUNICÍPIO DE IPIRANGA
IPIRANGA-PR

LOTE 103	Quant.: 1	Num: 345	Lance: 35,00	Total: 1.050,00
Item: 1	Unidade: Unidade	Marca: PEROVINHA	Modelo: PEROVINHA	
Descrição: Vassoura piaçava com base de 60 cm e com cabo em madeira.				
Quantidade: 30	Val. Ref.: 36,00	Valor Unit.: 35,00	Total Item: 1.050,00	
LOTE 106	Quant.: 1	Num: 499	Lance: 24,00	Total: 144,00
Item: 1	Unidade: Unidade	Marca: NITROPLAS	Modelo: NITROPLAS	
Descrição: Jarra plástica resistente, com tampa e alça, capacidade mínima 4, litros. Produto atóxico e livre de BPA.				
Quantidade: 6	Val. Ref.: 24,08	Valor Unit.: 24,00	Total Item: 144,00	
LOTE 109	Quant.: 1	Num: 203	Lance: 12,10	Total: 72,60
Item: 1	Unidade: Unidade	Marca: CATUI	Modelo: CATUI	
Descrição: Concha industrial em aço inoxidável, com no mínimo 40 cm.				
Quantidade: 6	Val. Ref.: 15,60	Valor Unit.: 12,10	Total Item: 72,60	
LOTE 110	Quant.: 1	Num: 560	Lance: 14,00	Total: 84,00
Item: 1	Unidade: Unidade	Marca: CATUI	Modelo: CATUI	
Descrição: Escumadeira em aço inoxidável, com no mínimo 30 cm.				
Quantidade: 6	Val. Ref.: 16,57	Valor Unit.: 14,00	Total Item: 84,00	
LOTE 115	Quant.: 1	Num: 717	Lance: 1,25	Total: 260,00
Item: 1	Unidade: Unidade	Marca: VEJA	Modelo: VEJA	
Descrição: Palha de aço nº 1.				
Quantidade: 208	Val. Ref.: 1,80	Valor Unit.: 1,25	Total Item: 260,00	
LOTE 116	Quant.: 1	Num: 197	Lance: 4,40	Total: 660,00
Item: 1	Unidade: Unidade	Marca: COPOZAN	Modelo: COPOZAN	
Descrição: Prato fundo para refeição descartável de material resistente (poliestireno branco leitoso), 21 cm. Embalagem com 10 unidades.				
Quantidade: 150	Val. Ref.: 4,50	Valor Unit.: 4,40	Total Item: 660,00	
DARLU INDUSTRIA TEXTIL LTDA		40.223.106/0001-79	3.733,17	
LOTE 14	Quant.: 1	Num: 887	Lance: 2,27	Total: 1.495,93
Item: 1	Unidade: Unidade	Marca: DLH	Modelo: DLH	
Descrição: Flanela de algodão para limpeza, laranja, 30 X 50 cm, com costura nas laterais.				
Quantidade: 659	Val. Ref.: 2,70	Valor Unit.: 2,27	Total Item: 1.495,93	
LOTE 25	Quant.: 1	Num: 516	Lance: 3,48	Total: 1.437,24
Item: 1	Unidade: Unidade	Marca: DLH	Modelo: DLH	
Descrição: Pano de chão 100% algodão para limpeza em geral, tamanho mínimo 50x70cm.				
Quantidade: 413	Val. Ref.: 5,00	Valor Unit.: 3,48	Total Item: 1.437,24	
LOTE 46	Quant.: 1	Num: 133	Lance: 10,00	Total: 800,00
Item: 1	Unidade: Unidade	Marca: DLH	Modelo: DLH	
Descrição: TOALHA DE ROSTO 100% ALGODÃO, COR BRANCA. MEDIDAS: 50CM X 80CM.				

Gerado em: 26/05/2026 09:52:04

10 de 17



MUNICÍPIO DE IPIRANGA
IPIRANGA-PR

Quantidade: 80	Val. Ref.: 13,50	Valor Unit.: 10,00	Total Item: 800,00
IMPAR INDÚSTRIA DE PAPÉIS LTDA		32.294.504/0001-58	90.530,54
LOTE 16	Quant.: 1	Num: 394 Lance: 2,30	Total: 719,90
Item: 1	Unidade: Pacote	Marca: Natupel	Modelo: Natupel
Descrição: Guardanapo de papel, material: celulose, L: 20, C: 23 cm, branco, tipo folhas: dupla, características adicionais: macio e absorvente PACOTE C/ 50 Unidades			
Quantidade: 313	Val. Ref.: 2,64	Valor Unit.: 2,30	Total Item: 719,90
LOTE 27	Quant.: 1	Num: 883 Lance: 62,56	Total: 48.108,64
Item: 1	Unidade: Fardo	Marca: Palmas	Modelo: Palmas
Descrição: Papel higiênico: de 1ª qualidade, material celulose virgem, tipo picotado, folhas duplas, cor branca, neutro, fardo com 64 rolos, cada um com 30 metros de comprimento cada.			
Quantidade: 769	Val. Ref.: 95,80	Valor Unit.: 62,56	Total Item: 48.108,64
LOTE 45	Quant.: 1	Num: 449 Lance: 7,19	Total: 41.702,00
Item: 1	Unidade: Unidade	Marca: Elitchê Papéis	Modelo: Elitchê Papéis
Descrição: Toalha de papel, material celulose (100% fibras naturais), tipo folha interfolha, 2 dobras, comprimento 23cm, largura 20cm. Descartável. Pacote com 1000 folhas.			
Quantidade: 5.800	Val. Ref.: 11,99	Valor Unit.: 7,19	Total Item: 41.702,00
PÉROLA IMPORTADORA E DISTRIBUIDORA HOSPITALAR EIRELI		30.888.187/0001-72	10.619,76
LOTE 17	Quant.: 1	Num: 958 Lance: 11,63	Total: 2.395,78
Item: 1	Unidade: Unidade	Marca: JOE BABY	Modelo: isento
Descrição: Lenço Umedecido com Aloe Vera e agentes de limpeza suaves que protejam e hidratem a pele delicada do bebê. Embalagem tipo Balde com 450 unidades. Validade mínima de 12 meses a contar da data da entrega.			
Quantidade: 206	Val. Ref.: 12,92	Valor Unit.: 11,63	Total Item: 2.395,78
LOTE 39	Quant.: 1	Num: 796 Lance: 20,42	Total: 6.003,48
Item: 1	Unidade: Fardo	Marca: SCOOBY PLAST	Modelo: isento
Descrição: Saco para lixo reforçado, capacidade 100 litros. Fardo com 100 unidades.			
Quantidade: 294	Val. Ref.: 42,57	Valor Unit.: 20,42	Total Item: 6.003,48
LOTE 80	Quant.: 1	Num: 347 Lance: 44,41	Total: 2.220,50
Item: 1	Unidade: Pacote	Marca: SCOOBY PLAST	Modelo: isento
Descrição: Saco branco leitoso 100 L, pacote com 100 unidades. Código BR 0296528			
Quantidade: 50	Val. Ref.: 49,25	Valor Unit.: 44,41	Total Item: 2.220,50
DEMBINSKI E MIKOSKI LTDA ME		28.453.476/0001-05	19.722,71
LOTE 19	Quant.: 1	Num: 700 Lance: 23,99	Total: 719,70
Item: 1	Unidade: Unidade	Marca: arqplast	Modelo:
Descrição: Lixeira retangular, com no mínimo 20 litros, com pedal, preferencialmente na cor preta.			
Quantidade: 30	Val. Ref.: 51,80	Valor Unit.: 23,99	Total Item: 719,70
LOTE 20	Quant.: 1	Num: 025 Lance: 2,80	Total: 728,00
Item: 1	Unidade: Unidade	Marca: medix	Modelo:



**MUNICIPIO DE IPIRANGA
IPIRANGA-PR**

Descrição: Luva de segurança amarela, tamanho G confeccionada em latex natural, com revestimento interno em verniz silver; antiderrapante na palma, face palmar dos dedos e pontas dos dedos; punho picotado. Pct com 01 par REF.: DA-350/SILVER.

Quantidade: 260 Val. Ref.: 6,00 **Valor Unit.: 2,80** Total Item: 728,00

LOTE 21 Quant.: 1 Num: 097 Lance: 2,80 **Total: 1.680,00**

Item: 1 Unidade: Unidade Marca: medix Modelo:

Descrição: Luva de segurança amarela, tamanho M confeccionada em latex natural, com revestimento interno em verniz silver; antiderrapante na palma, face palmar dos dedos e pontas dos dedos; punho picotado. Pct com 01 par REF.: DA-350/SILVER.

Quantidade: 600 Val. Ref.: 4,19 **Valor Unit.: 2,80** Total Item: 1.680,00

LOTE 22 Quant.: 1 Num: 797 Lance: 2,80 **Total: 2.492,00**

Item: 1 Unidade: Unidade Marca: medix Modelo:

Descrição: Luva de segurança amarela, tamanho P confeccionada em latex natural, com revestimento interno em verniz silver; antiderrapante na palma, face palmar dos dedos e pontas dos dedos; punho picotado. Pct com 01 par REF.: DA-350/SILVER.

Quantidade: 890 Val. Ref.: 4,19 **Valor Unit.: 2,80** Total Item: 2.492,00

LOTE 26 Quant.: 1 Num: 051 Lance: 5,02 **Total: 2.269,04**

Item: 1 Unidade: Unidade Marca: dantex Modelo:

Descrição: Pano de prato branco atalhado, para cozinha, na cor branca, tipo felpudo, medida 45x70 cm, tecido 100 % algodão.

Quantidade: 452 Val. Ref.: 5,90 **Valor Unit.: 5,02** Total Item: 2.269,04

LOTE 42 Quant.: 1 Num: 804 Lance: 19,60 **Total: 705,60**

Item: 1 Unidade: Pacote Marca: giopack Modelo:

Descrição: Saco plástico bobina picotada para alimentos, 20x30 cm, com 500 unidades. Código BR219919

Quantidade: 36 Val. Ref.: 19,70 **Valor Unit.: 19,60** Total Item: 705,60

LOTE 43 Quant.: 1 Num: 792 Lance: 38,69 **Total: 773,80**

Item: 1 Unidade: Pacote Marca: giopack Modelo:

Descrição: Saco plástico, bobina picotada, 40x60, com 500 unidades. Código BR219923

Quantidade: 20 Val. Ref.: 38,70 **Valor Unit.: 38,69** Total Item: 773,80

LOTE 53 Quant.: 1 Num: 155 Lance: 74,50 **Total: 149,00**

Item: 1 Unidade: Unidade Marca: unitermi Modelo:

Descrição: GARRAFA TÉRMICA ALTA RESISTÊNCIA EM INOX 1 LITRO

Quantidade: 2 Val. Ref.: 75,50 **Valor Unit.: 74,50** Total Item: 149,00

LOTE 72 Quant.: 1 Num: 681 Lance: 33,99 **Total: 679,80**

Item: 1 Unidade: Pacote Marca: giopack Modelo:

Descrição: Saco plástico, bobina picotada, 40x60, com 500 unidades. Código BR219923

Quantidade: 20 Val. Ref.: 34,00 **Valor Unit.: 33,99** Total Item: 679,80

LOTE 89 Quant.: 1 Num: 459 Lance: 8,11 **Total: 40,55**

Item: 1 Unidade: Unidade Marca: lar Modelo:

Descrição: Pá coletora de lixo, plástico, comprimento cabo 40 cm, comprimento 16 cm, largura 18 cm.



**MUNICÍPIO DE IPIRANGA
IPIRANGA-PR**

Quantidade: 5	Val. Ref.: 17,35	Valor Unit.: 8,11	Total Item: 40,55
LOTE 95	Quant.: 1	Num: 940 Lance: 9,15	Total: 411,75
Item: 1	Unidade: Unidade	Marca: perovinha	Modelo:
Descrição: Vassoura cerdas duras em nylon. Indicada para uso em pisos rústicos e calçadas; cabo em madeira rosqueado e envolto em plástico.			
Quantidade: 45	Val. Ref.: 21,50	Valor Unit.: 9,15	Total Item: 411,75
LOTE 101	Quant.: 1	Num: 364 Lance: 23,98	Total: 1.438,80
Item: 1	Unidade: Unidade	Marca: guanabara	Modelo:
Descrição: Querosene limpador de uso geral, embalagem com 900 ml. Validade mínima de 12 meses a contar da data da entrega.			
Quantidade: 60	Val. Ref.: 24,94	Valor Unit.: 23,98	Total Item: 1.438,80
LOTE 105	Quant.: 1	Num: 001 Lance: 190,00	Total: 380,00
Item: 1	Unidade: Unidade	Marca: AC	Modelo:
Descrição: Panela tipo caçarola, material alumínio, n.º 36, capacidade 17 litros, com alça reforçada e com tampa. Medidas aproximadas: Altura: 18 cm, Diâmetro: 36 cm, Espessura do alumínio: 3mm.			
Quantidade: 2	Val. Ref.: 200,54	Valor Unit.: 190,00	Total Item: 380,00
LOTE 107	Quant.: 1	Num: 070 Lance: 24,00	Total: 360,00
Item: 1	Unidade: Unidade	Marca: arqplast	Modelo:
Descrição: Bacia 20 litros em plástico, robusta, redonda, cores azul ou preta.			
Quantidade: 15	Val. Ref.: 24,01	Valor Unit.: 24,00	Total Item: 360,00
LOTE 108	Quant.: 1	Num: 168 Lance: 12,08	Total: 84,56
Item: 1	Unidade: Unidade	Marca: original	Modelo:
Descrição: Colher industrial em aço inoxidável, com no mínimo 40 cm.			
Quantidade: 7	Val. Ref.: 14,01	Valor Unit.: 12,08	Total Item: 84,56
LOTE 111	Quant.: 1	Num: 849 Lance: 27,08	Total: 189,56
Item: 1	Unidade: Unidade	Marca: original	Modelo:
Descrição: Faca para cozinha em aço inoxidável, com lâmina altamente afiada, cabo de madeira, com no mínimo 30 cm de comprimento total.			
Quantidade: 7	Val. Ref.: 27,10	Valor Unit.: 27,08	Total Item: 189,56
LOTE 112	Quant.: 1	Num: 569 Lance: 32,49	Total: 162,45
Item: 1	Unidade: Unidade	Marca: AC	Modelo:
Descrição: BULE DE ALUMÍNIO Nº 12, CAPACIDADE MÍNIMA DE 1,8			
Quantidade: 5	Val. Ref.: 32,50	Valor Unit.: 32,49	Total Item: 162,45
LOTE 122	Quant.: 1	Num: 996 Lance: 55,98	Total: 615,78
Item: 1	Unidade: Kit	Marca: giplas	Modelo:
Descrição: Kit de potes de plástico, livre de BPA, com 6 unidades, com capacidade mínima de 500 ml. Material transparente.			
Quantidade: 11	Val. Ref.: 55,99	Valor Unit.: 55,98	Total Item: 615,78
LOTE 123	Quant.: 1	Num: 401 Lance: 90,80	Total: 998,80

Gerado em: 26/05/2026 09:52:04

13 de 17



MUNICÍPIO DE IPIRANGA
IPIRANGA-PR

Item: 1	Unidade: Kit	Marca: giplas	Modelo:
Descrição: Kit de potes de plástico, livre de BPA, com 6 unidades, com capacidade mínima de 1,6 L. Material transparente.			
Quantidade: 11	Val. Ref.: 90,81	Valor Unit.: 90,80	Total Item: 998,80
LOTE 124	Quant.: 1	Num: 691 Lance: 112,92	Total: 677,52
Item: 1	Unidade: Kit	Marca: almeida	Modelo:
Descrição: Conjunto de assadeiras, retangular, 3 peças, alumínio polido, conjunto composto por: 1 assadeira n.º 1 com no mínimo 28 cm x 17 cm x 5 cm, 1 assadeira n.º 2 com no mínimo 32 cm x 21 cm x 5 cm, 1 assadeira n.º 3 com no mínimo 36 cm x 25 cm x 5 cm.			
Quantidade: 6	Val. Ref.: 112,93	Valor Unit.: 112,92	Total Item: 677,52
LOTE 135	Quant.: 1	Num: 780 Lance: 95,80	Total: 574,80
Item: 1	Unidade: Unidade	Marca: unitermi	Modelo:
Descrição: Garrafa térmica em Inox com tampa com pressão, capacidade mínima 1,8 L.			
Quantidade: 6	Val. Ref.: 106,80	Valor Unit.: 95,80	Total Item: 574,80
LOTE 136	Quant.: 1	Num: 371 Lance: 6,90	Total: 296,70
Item: 1	Unidade: Unidade	Marca: dantex	Modelo:
Descrição: Pano chão xadrez para limpeza composto por algodão, tamanho:75 cm x 45cm , características adicionais tipo saco.			
Quantidade: 43	Val. Ref.: 6,92	Valor Unit.: 6,90	Total Item: 296,70
LOTE 139	Quant.: 1	Num: 732 Lance: 11,22	Total: 1.122,00
Item: 1	Unidade: Unidade	Marca: above	Modelo:
Descrição: Shampoo para todos os tipos de cabelos, nutrição e hidratação capilar, diversas fragrâncias, embalagem com 200 ml. Uso adulto.			
Quantidade: 100	Val. Ref.: 15,45	Valor Unit.: 11,22	Total Item: 1.122,00
LOTE 141	Quant.: 1	Num: 923 Lance: 6,68	Total: 200,40
Item: 1	Unidade: Embalagem	Marca: use it	Modelo:
Descrição: Toalha umedecida. Especificações: Não contém álcool etílico e parabenos. Contém Extrato de Aloe Vera. Embalagem reciclável. As toalhas são dobradas individualmente. Testadas dermatologicamente e hipoalergênica. Não contém nenhuma substância, ou mesmo traços de leite. Embalagem com etiqueta rígida. Embalagem com 100 unidades. Código BR443093			
Quantidade: 30	Val. Ref.: 6,75	Valor Unit.: 6,68	Total Item: 200,40
LOTE 150	Quant.: 1	Num: 182 Lance: 6,07	Total: 667,70
Item: 1	Unidade: Unidade	Marca: dantex	Modelo:
Descrição: Pano de limpeza xadrez, material 100% algodão, malha dupla, medida mínima 50x80 cm.			
Quantidade: 110	Val. Ref.: 6,08	Valor Unit.: 6,07	Total Item: 667,70
LOTE 151	Quant.: 1	Num: 448 Lance: 10,98	Total: 658,80
Item: 1	Unidade: Unidade	Marca: use it	Modelo:
Descrição: Toalhas/Lenços umedecido para higiene, pacote com no mínimo 96 unidades individuais, com abertura auto adesiva, indicado para peles sensíveis, hipoalergênicas, testadas dermatologicamente.			
Quantidade: 60	Val. Ref.: 13,20	Valor Unit.: 10,98	Total Item: 658,80
LOTE 157	Quant.: 1	Num: 721 Lance: 7,19	Total: 86,28

Gerado em: 26/05/2026 09:52:04

14 de 17



MUNICÍPIO DE IPIRANGA IPIRANGA-PR

Item: 1	Unidade: Unidade	Marca: nadir	Modelo:
Descrição: Prato de vidro liso, cor transparente.			
Quantidade: 12	Val. Ref.: 7,20	Valor Unit.: 7,19	Total Item: 86,28
LOTE 158	Quant.: 1	Num: 796 Lance: 21,49	Total: 85,96
Item: 1	Unidade: Unidade	Marca: MB	Modelo:
Descrição: Bacia plástica quadrada, com 10 litros, com tampa.			
Quantidade: 4	Val. Ref.: 21,50	Valor Unit.: 21,49	Total Item: 85,96
LOTE 159	Quant.: 1	Num: 160 Lance: 9,99	Total: 39,96
Item: 1	Unidade: Unidade	Marca: MB	Modelo:
Descrição: Bacia de três litros com tampa.			
Quantidade: 4	Val. Ref.: 10,00	Valor Unit.: 9,99	Total Item: 39,96
LOTE 160	Quant.: 1	Num: 523 Lance: 61,99	Total: 61,99
Item: 1	Unidade: Unidade	Marca: panelux	Modelo:
Descrição: Panela de pressão com capacidade nominal mínima de 4,5 litros, destinada ao preparo de alimentos sob pressão, corpo confeccionado em alumínio de alta resistência, com espessura adequada para uso contínuo, proporcionando durabilidade e boa distribuição de calor. Acabamento polido ou escovado, resistente e de fácil higienização.			
Quantidade: 1	Val. Ref.: 62,00	Valor Unit.: 61,99	Total Item: 61,99
LOTE 162	Quant.: 1	Num: 316 Lance: 9,89	Total: 29,67
Item: 1	Unidade: Unidade	Marca: alves	Modelo:
Descrição: Suporte para filtro de café n.º 103, material resistente.			
Quantidade: 3	Val. Ref.: 9,99	Valor Unit.: 9,89	Total Item: 29,67
LOTE 163	Quant.: 1	Num: 610 Lance: 28,99	Total: 86,97
Item: 1	Unidade: Unidade	Marca: tropel	Modelo:
Descrição: Frasco/refil de aromatizador de ambiente aroma chá-branco de 1 litro.			
Quantidade: 3	Val. Ref.: 29,00	Valor Unit.: 28,99	Total Item: 86,97
LOTE 164	Quant.: 1	Num: 318 Lance: 7,69	Total: 53,83
Item: 1	Unidade: Unidade	Marca: giplas	Modelo:
Descrição: Borrifador spray plástico - 500ml- transparente; com spray;-modelo gatilho.			
Quantidade: 7	Val. Ref.: 8,50	Valor Unit.: 7,69	Total Item: 53,83
LOTE 166	Quant.: 1	Num: 967 Lance: 66,98	Total: 200,94
Item: 1	Unidade: Unidade	Marca: marinex	Modelo:
Descrição: Pote de vidro, formato, redondo, cor: incolor, altura aproximada: 22 CM, capacidade mínima: 1,5 L, características adicionais: com tampa, aplicação: bomboniere.			
Quantidade: 3	Val. Ref.: 66,99	Valor Unit.: 66,98	Total Item: 200,94
APOLINARIO E APOLINARIO LTDA		00.701.247/0001-35	18.181,53
LOTE 36	Quant.: 1	Num: 600 Lance: 5,37	Total: 1.637,85
Item: 1	Unidade: Pacote	Marca: ULTRAClass	Modelo: 1KG



MUNICÍPIO DE IPIRANGA IPIRANGA-PR

Descrição: Sabão em pó multi tecidos brilho ativo para roupas brancas e coloridas. Pacote com 1 kg. 1ª qualidade.
Composição: Tensoativo aniônico, tamponantes, coadjuvantes, sinergista, corantes, enzimas, branqueador óptico, essência, água, alvejante e carga.

Quantidade: 305 Val. Ref.: 10,00 Valor Unit.: 5,37 Total Item: 1.637,85

LOTE 37 Quant.: 1 Num: 819 Lance: 33,09 **Total: 3.441,36**

Item: 1 Unidade: Unidade Marca: ULTRACCLASS Modelo: 5KG

Descrição: Sabão em pó multi tecidos brilho ativo para roupas brancas e coloridas. Pacote com 5 kg. 1ª qualidade.
Composição: Tensoativo aniônico, tamponantes, coadjuvantes, sinergista, corantes, enzimas, branqueador óptico, essência, água, alvejante e carga.

Quantidade: 104 Val. Ref.: 33,89 Valor Unit.: 33,09 Total Item: 3.441,36

LOTE 76 Quant.: 1 Num: 761 Lance: 77,99 **Total: 13.102,32**

Item: 1 Unidade: Unidade Marca: TRIEX Modelo: MULTIUSO 500ML

Descrição: Limpador Multiuso, com 500 ml. Caixa com 24 unidades. Composição mínima: Lauraminaóxida, lauril éter sulfato de sódio, alcalinizante, coadjuvantes, conservante, fragrância e água. Validade mínima de 12 meses a contar da data da entrega.

Quantidade: 168 Val. Ref.: 87,00 Valor Unit.: 77,99 Total Item: 13.102,32

LUIZ RICARDO BUENO ME 30.219.220/0001-71 **763,86**

LOTE 50 Quant.: 1 Num: 911 Lance: 3,84 **Total: 142,08**

Item: 1 Unidade: Unidade Marca: CHAPA Modelo: CHAPA

Descrição: Isqueiro a gás.

Quantidade: 37 Val. Ref.: 5,49 Valor Unit.: 3,84 Total Item: 142,08

LOTE 74 Quant.: 1 Num: 924 Lance: 52,00 **Total: 156,00**

Item: 1 Unidade: Unidade Marca: ROMA Modelo: ROMA

Descrição: Cabo Extensor de até 1,60 para Vassouras e Rodos. Tem rosca universal, ou seja, pode ser usado com qualquer vassoura ou rodo. Adapta-se a sua altura, exigindo menos esforço na hora da limpeza, além de permitir maior ergonomia. Facilita a limpeza de lugares de difícil acesso, como forros e armários mais altos.

Quantidade: 3 Val. Ref.: 52,06 Valor Unit.: 52,00 Total Item: 156,00

LOTE 90 Quant.: 1 Num: 846 Lance: 11,09 **Total: 465,78**

Item: 1 Unidade: Unidade Marca: NUTRIEX Modelo: NUTRIEX

Descrição: Repelente Spray, longa duração, não oleoso, fórmula com aloe vera, protege por até 4 horas, dermatologicamente testado. Composição: Diethyl Tolyamide; Parfum; Aloe Barbadensis Extract; Alcohol; Benzyl; Salicylate; Coumarin; Hydroxycitronellal; Limonene; Lipalool; Butylpheny Methylpropinal. Frasco com 100 ml.

Quantidade: 42 Val. Ref.: 14,80 Valor Unit.: 11,09 Total Item: 465,78

ROBERTO DE CONTO & CIA LTDA 18.449.927/0001-79 **4.267,00**

LOTE 88 Quant.: 1 Num: 548 Lance: 31,00 **Total: 310,00**

Item: 1 Unidade: Unidade Marca: inje Modelo: lixeira 15lt

Descrição: Lixeira para banheiro, em plástico resistente, com acionamento por pedal, e capacidade para 15 litros, na cor preta.

Quantidade: 10 Val. Ref.: 62,00 Valor Unit.: 31,00 Total Item: 310,00

LOTE 113 Quant.: 1 Num: 333 Lance: 215,00 **Total: 3.225,00**

Item: 1 Unidade: Unidade Marca: mor Modelo: lixeira de inox 30lt



**MUNICÍPIO DE IPIRANGA
IPIRANGA-PR**

Descrição: LIXEIRA DE INOX ESTA LIXEIRA DE INOX É IDEAL PARA USO NA COZINHA, BANHEIRO, ESCRITÓRIO E OUTROS AMBIENTES, COMO CLÍNICAS, HOSPITAIS, RESTAURANTES E COMÉRCIOS EM GERAL. ELA É MUITO UTILIZADA NÃO APENAS POR SUA QUALIDADE, MAS TAMBÉM PELA BELEZA E REQUINTE. O SEU CORPO E A TAMPA SÃO CONFECCIONADOS EM AÇO INOXIDÁVEL AISI 430 FERRÍTICO POLIDO E O FUNDO, EM PLÁSTICO ABS NA COR PRETA. ACOMPANHA PEDAL, ALÇA E BALDE INTERNO REMOVÍVEL. CAPACIDADE MÍNIMA: 30L; ALTURA MÍNIMA: 60 CM; LARGURA MÍNIMA: 31 CM; COMPRIMENTO MÍNIMO: 38 CM

Quantidade: 15 Val. Ref.: 216,00 Valor Unit.: **215,00** Total Item: 3.225,00

LOTE 152 Quant.: 1 Num: 226 Lance: 60,00 **Total: 240,00**

Item: 1 Unidade: Unidade Marca: inje Modelo: lixeira 30lt

Descrição: Lixeira plástica com capacidade mínima de 100 litros, sem pedal, com tampa, cor preta ou cinza.

Quantidade: 4 Val. Ref.: 122,00 Valor Unit.: **60,00** Total Item: 240,00

LOTE 153 Quant.: 1 Num: 648 Lance: 41,00 **Total: 492,00**

Item: 1 Unidade: Unidade Marca: inje Modelo: lixeira 30lt

Descrição: Lixeira com no mínimo 30 litros, com pedal, preferencialmente na cor preta.

Quantidade: 12 Val. Ref.: 45,00 Valor Unit.: **41,00** Total Item: 492,00

AUTORIDADE: DOUGLAS DAVI CRUZ



LOTES MAL SUCEDIDOS PREGÃO ELETRÔNICO Nº 038/2026

**MUNICÍPIO DE IPIRANGA
IPIRANGA-PR**

LOTES MAL SUCEDIDOS

PREGÃO ELETRÔNICO Nº 38/2026
Processo Administrativo Nº 106/2026
Tipo: REGISTRO DE PREÇO
PREGOEIRO: ELIANE GOTTEMS
Data de Publicação: 08/05/2026 08:28:13

LOTE 5	FRACASSADO	Quantidade: 1	Ex. ME/EPP: NÃO
Item: 1	Unidade: Unidade	Quantidade: 34	Val.Ref.: 25,99
Descrição: Capacho, medidas 0,80m x 0,40m (LXA): lavável, resistente, antiderrapante.			
LOTE 6	FRACASSADO	Quantidade: 1	Ex. ME/EPP: SIM
Item: 1	Unidade: Caixa	Quantidade: 339	Val.Ref.: 87,94
Descrição: Caixa de copos descartáveis 180 ml, 25 fitas com 100 unidades. Código BR231948			
LOTE 9	FRACASSADO	Quantidade: 1	Ex. ME/EPP: SIM
Item: 1	Unidade: Caixa	Quantidade: 278	Val.Ref.: 30,96
Descrição: Detergente líquido, neutro, concentrado. Composição do produto: glicerina, coadjuvantes, conservantes, sequestrante, espessantes, corantes, fragrância e veículo. Componente ativo: linear alquilbenzeno sulfonato de sódio. Tensoativo biodegradável e 01 branqueador óptico. Caixa com 24 unidades. Validade mínima de 12 meses a contar da data da entrega.			
LOTE 51	FRACASSADO	Quantidade: 1	Ex. ME/EPP: NÃO
Item: 1	Unidade: Unidade	Quantidade: 6	Val.Ref.: 89,90
Descrição: Varal de chão.			
LOTE 55	FRACASSADO	Quantidade: 1	Ex. ME/EPP: NÃO
Item: 1	Unidade: Caixa	Quantidade: 8	Val.Ref.: 43,50
Descrição: Caixa de potes para sobremesa com tampa descartável, 100 ml, com 1000 unidades.			
LOTE 58	FRACASSADO	Quantidade: 1	Ex. ME/EPP: NÃO
Item: 1	Unidade: Pacote	Quantidade: 15	Val.Ref.: 2,37
Descrição: Copo de café descartável, estriado, 50 ml, com 50 unidades.			
LOTE 70	FRACASSADO	Quantidade: 1	Ex. ME/EPP: NÃO
Item: 1	Unidade: Pacote	Quantidade: 50	Val.Ref.: 5,65
Descrição: Saco de papel, branco, para pipoca, 10x24,5cm, com 100 unidades.			
LOTE 77	FRACASSADO	Quantidade: 1	Ex. ME/EPP: NÃO
Item: 1	Unidade: Unidade	Quantidade: 19	Val.Ref.: 99,90
Descrição: MOP giratório 3 em 1, contendo: 1 balde 26 x 46 x 21 cm, (A x L x P), 01 esfregão microfibras - 128 x 16,5 x 16,5 cm, 01 esfregão tira pó - 128 x 16,5 x 16,5 cm, 01 esfregão limpeza pesada 128 x 16,5 e 01 cabo telescópico.			
LOTE 86	FRACASSADO	Quantidade: 1	Ex. ME/EPP: NÃO
Item: 1	Unidade: Unidade	Quantidade: 134	Val.Ref.: 9,69
Descrição: Álcool em gel antisséptico 70%, embalagem com 5 litros, com glicerina em sua formulação, pH: 5,5 ? 7,8 próprio para higienizar as mãos e ideal como suplemento às lavagens rotineiras com água e sabão. Evapora rapidamente sem deixar odor residual. Validade mínima de 12 meses a contar da data da entrega.			
LOTE 87	FRACASSADO	Quantidade: 1	Ex. ME/EPP: NÃO
Item: 1	Unidade: Unidade	Quantidade: 3	Val.Ref.: 34,50

Gerado em: 26/05/2026 09:52:50

1 de 4



MUNICÍPIO DE IPIRANGA
IPIRANGA-PR

Descrição: Garrafa térmica, material plástico, capacidade 1,80 L.

LOTE 91	FRACASSADO	Quantidade: 1	Ex. ME/EPP: NÃO
----------------	-------------------	---------------	-----------------

Item: 1	Unidade: Unidade	Quantidade: 93	Val.Ref.: 4,39
---------	------------------	----------------	----------------

Descrição: Sabonete líquido, aspecto líquido físico perolado, aroma diversos, acidez neutro ph. Embalagem de 250ml.

LOTE 97	FRACASSADO	Quantidade: 1	Ex. ME/EPP: NÃO
----------------	-------------------	---------------	-----------------

Item: 1	Unidade: Unidade	Quantidade: 93	Val.Ref.: 5,30
---------	------------------	----------------	----------------

Descrição: Pano multiuso em microfibra, 80% poliéster e 20% poliamida, com dimensões mínimas de 50 x 70 cm.

LOTE 99	FRACASSADO	Quantidade: 1	Ex. ME/EPP: NÃO
----------------	-------------------	---------------	-----------------

Item: 1	Unidade: Unidade	Quantidade: 20	Val.Ref.: 9,69
---------	------------------	----------------	----------------

Descrição: Álcool em gel antisséptico 70º, embalagem com 5 litros, com glicerina em sua formulação, pH: 5,5 ? 7,8 próprio para higienizar as mãos e ideal como suplemento às lavagens rotineiras com água e sabão. Evapora rapidamente sem deixar odor residual. Código BR 0269943.

LOTE 104	FRACASSADO	Quantidade: 1	Ex. ME/EPP: NÃO
-----------------	-------------------	---------------	-----------------

Item: 1	Unidade: Unidade	Quantidade: 15	Val.Ref.: 5,99
---------	------------------	----------------	----------------

Descrição: Limpa pedras concentrado, embalagem com 5 litros.

LOTE 114	FRACASSADO	Quantidade: 1	Ex. ME/EPP: NÃO
-----------------	-------------------	---------------	-----------------

Item: 1	Unidade: Caixa	Quantidade: 115	Val.Ref.: 70,80
---------	----------------	-----------------	-----------------

Descrição: Álcool líquido 70º embalagem com 1 litro, caixa com 12 unidades. Validade mínima de 12 meses a contar da data da entrega.

LOTE 118	FRACASSADO	Quantidade: 1	Ex. ME/EPP: NÃO
-----------------	-------------------	---------------	-----------------

Item: 1	Unidade: Unidade	Quantidade: 15	Val.Ref.: 0,00
---------	------------------	----------------	----------------

Descrição: Garrafa térmica em Inox, com tampa com pressão, capacidade mínima 2,5 L.

LOTE 119	FRACASSADO	Quantidade: 1	Ex. ME/EPP: NÃO
-----------------	-------------------	---------------	-----------------

Item: 1	Unidade: Caixa	Quantidade: 30	Val.Ref.: 87,94
---------	----------------	----------------	-----------------

Descrição: Caixa de copos descartáveis 180 ml, com 100 unidades. Código BR451994

LOTE 125	FRACASSADO	Quantidade: 1	Ex. ME/EPP: NÃO
-----------------	-------------------	---------------	-----------------

Item: 1	Unidade: Unidade	Quantidade: 100	Val.Ref.: 20,52
---------	------------------	-----------------	-----------------

Descrição: Absorvente cobertura suave para uso diário, hipoalergênico e dermatologicamente testado, com capsulas absorventes que garantem rápida absorção e reduzem contato com o fluxo. Pacote com no mínimo 40 unidades.

LOTE 126	FRACASSADO	Quantidade: 1	Ex. ME/EPP: NÃO
-----------------	-------------------	---------------	-----------------

Item: 1	Unidade: Unidade	Quantidade: 80	Val.Ref.: 4,00
---------	------------------	----------------	----------------

Descrição: Barbeador, três (3) lâminas, fita lubrificante com um toque de aloe vera para facilitar o deslizamento, depilação confortável para pele sensível, cabeça móvel, embalagem com no mínimo 3 unidades.

LOTE 127	FRACASSADO	Quantidade: 1	Ex. ME/EPP: NÃO
-----------------	-------------------	---------------	-----------------

Item: 1	Unidade: Unidade	Quantidade: 30	Val.Ref.: 4,90
---------	------------------	----------------	----------------

Descrição: Bucha vegetal natural para banho.

LOTE 130	FRACASSADO	Quantidade: 1	Ex. ME/EPP: NÃO
-----------------	-------------------	---------------	-----------------

Item: 1	Unidade: Unidade	Quantidade: 10	Val.Ref.: 3,70
---------	------------------	----------------	----------------

Descrição: Cortador de unhas, grande, lixa metálica, aço carbono, 1826B.

LOTE 131	FRACASSADO	Quantidade: 1	Ex. ME/EPP: NÃO
-----------------	-------------------	---------------	-----------------

Item: 1	Unidade: Unidade	Quantidade: 100	Val.Ref.: 6,50
---------	------------------	-----------------	----------------

Gerado em: 26/05/2026 09:52:50

2 de 4



**MUNICÍPIO DE IPIRANGA
IPIRANGA-PR**

Descrição: Creme dental, com flúor, embalagem com 180 gramas.

LOTE 142	FRACASSADO	Quantidade: 1	Ex. ME/EPP: NÃO
-----------------	-------------------	---------------	-----------------

Item: 1	Unidade: Unidade	Quantidade: 20	Val.Ref.: 130,00
---------	------------------	----------------	------------------

Descrição: Cera em pasta com silicone, 4,5 kg. Composição: Parafina, mamona hidrogenada, polietileno, solvente e corante. AMARELA. Validade mínima de 12 meses a contar da data da entrega.

LOTE 143	FRACASSADO	Quantidade: 1	Ex. ME/EPP: NÃO
-----------------	-------------------	---------------	-----------------

Item: 1	Unidade: Unidade	Quantidade: 2	Val.Ref.: 130,00
---------	------------------	---------------	------------------

Descrição: Cera em pasta com silicone, 4,5 kg. Composição: Parafina, mamona hidrogenada, polietileno, solvente e corante. INCOLOR. Validade mínima de 12 meses a contar da data da entrega.

LOTE 144	FRACASSADO	Quantidade: 1	Ex. ME/EPP: NÃO
-----------------	-------------------	---------------	-----------------

Item: 1	Unidade: Unidade	Quantidade: 7	Val.Ref.: 130,00
---------	------------------	---------------	------------------

Descrição: Cera em pasta com silicone, 4,5 kg. Composição: Parafina, mamona hidrogenada, polietileno, solvente e corante. VERMELHA. Validade mínima de 12 meses a contar da data da entrega.

LOTE 146	FRACASSADO	Quantidade: 1	Ex. ME/EPP: NÃO
-----------------	-------------------	---------------	-----------------

Item: 1	Unidade: Unidade	Quantidade: 30	Val.Ref.: 21,57
---------	------------------	----------------	-----------------

Descrição: Espanador de pó pena de avestruz limpa poeira N°20.

LOTE 149	FRACASSADO	Quantidade: 1	Ex. ME/EPP: NÃO
-----------------	-------------------	---------------	-----------------

Item: 1	Unidade: Unidade	Quantidade: 175	Val.Ref.: 7,69
---------	------------------	-----------------	----------------

Descrição: Pano de Chão em Microfibra - Pano de chão em microfibra, anti-risco, que não solte fiapos e tenha alta capacidade de absorção. Material 100% Poliéster, costura resistente nas bordas. Medidas aproximadas de 60cm por 80cm.

LOTE 154	FRACASSADO	Quantidade: 1	Ex. ME/EPP: NÃO
-----------------	-------------------	---------------	-----------------

Item: 1	Unidade: Caixa	Quantidade: 12	Val.Ref.: 70,80
---------	----------------	----------------	-----------------

Descrição: Álcool líquido 70%, caixa com 12 litros.

LOTE 155	FRACASSADO	Quantidade: 1	Ex. ME/EPP: NÃO
-----------------	-------------------	---------------	-----------------

Item: 1	Unidade: Kit	Quantidade: 1	Val.Ref.: 112,10
---------	--------------	---------------	------------------

Descrição: Kit contendo 12 xícaras de chá e pires inteiramente na cor branca, fabricados em cerâmica ou porcelana de alta resistência, com designer e acabamento dourado e esmaltado, capacidade mínima de 180 ml a 200 ml, alça ergonômica, resistente a altas temperaturas, com designer elegante.

LOTE 156	FRACASSADO	Quantidade: 1	Ex. ME/EPP: NÃO
-----------------	-------------------	---------------	-----------------

Item: 1	Unidade: Embalagem	Quantidade: 2	Val.Ref.: 97,89
---------	--------------------	---------------	-----------------

Descrição: Faqueiro com lâminas em aço inox, cabos de polipropileno, 30 peças por embalagem.

LOTE 161	FRACASSADO	Quantidade: 1	Ex. ME/EPP: NÃO
-----------------	-------------------	---------------	-----------------

Item: 1	Unidade: Unidade	Quantidade: 15	Val.Ref.: 5,66
---------	------------------	----------------	----------------

Descrição: Copo de vidro transparente com no mínimo 300 ml.

LOTE 165	FRACASSADO	Quantidade: 1	Ex. ME/EPP: NÃO
-----------------	-------------------	---------------	-----------------

Item: 1	Unidade: Unidade	Quantidade: 7	Val.Ref.: 30,17
---------	------------------	---------------	-----------------

Descrição: Aparelho odorizador de ambiente, elétrico e bivolt.

LOTE 167	FRACASSADO	Quantidade: 1	Ex. ME/EPP: NÃO
-----------------	-------------------	---------------	-----------------

Item: 1	Unidade: Unidade	Quantidade: 2	Val.Ref.: 99,99
---------	------------------	---------------	-----------------

Descrição: Bandeja inox com Alça Brinox Átina 40x28cm

LOTE 168	FRACASSADO	Quantidade: 1	Ex. ME/EPP: NÃO
-----------------	-------------------	---------------	-----------------

Gerado em: 26/05/2026 09:52:50

3 de 4



**MUNICÍPIO DE IPIRANGA
IPIRANGA-PR**

Item: 1 Unidade: Conjunto Quantidade: 1 Val.Ref.: 411,28

Descrição: Conjunto de Panois antiaderente Panois produzidas em alumínio com mínimo de 5 camadas de revestimento antiaderente interno e externo proporcionando maior eficiência de limpeza e durabilidade do produto. Mínimo de 1,2 mm de espessura. Com cabos e alças com espaçados metálico de material antitérmico seguro e durável. Com tampas de vidro temperado com saída de vapor e borda inox Conjunto contendo: 01 Friteira de no mínimo 18 cm de diâmetro, sem tampa; 01 Fervedor de capacidade mínima de 1,7 L e diâmetro mínimo de 14 cm, sem tampa 01 Caçarola de mínimo 18 cm de diâmetro com tampa de vidro e capacidade mínima de 1,9 L 01 Panois de mínimo de 16 cm de diâmetro com tampa de vidro e capacidade mínima 1,3 L 01 Panois de mínimo 18 cm de diâmetro com tampa de vidro e capacidade mínima 1,9 L.

LOTE 169	FRACASSADO	Quantidade: 1	Ex. ME/EPP: NÃO
-----------------	-------------------	---------------	-----------------

Item: 1 Unidade: Conjunto Quantidade: 1 Val.Ref.: 68,52

Descrição: Jarra de vidro com tampa para água e suco capacidade mínima de 1,6 litros, acompanhado de 06 copos de 330ml.

EXTRATOS DE TERMO ADITIVO AO CONTRATO

PREFEITURA MUNICIPAL DE IPIRANGA, ESTADO DO PARANÁ
CONTRATO Nº. 206/2021

EXTRATO PRIMEIRO TERMO ADITIVO AO CONTRATO PARA EXPLORAÇÃO DOS SERVIÇOS FUNERÁRIOS, QUE ENTRE SI CELEBRAM O MUNICÍPIO DE IPIRANGA, ESTADO DO PARANÁ E A EMPRESA FUNERÁRIA BOM JESUS DE IVAÍ E IPIRANGA LTDA, DE ACORDO COM A LEI FEDERAL Nº. 8666/93, SUAS ALTERAÇÕES POSTERIORES, LEI MUNICIPAL Nº. 1914, DE 23/11/2009 E SUAS ALTERAÇÕES POSTERIORES, DECRETO Nº. 106/2009, DECRETO MUNICIPAL Nº. 71/2018, E NO QUE COUBER À LEI FEDERAL Nº. 8987, DE 13/02/1995 E EDITAL DE CONCORRÊNCIA PÚBLICA Nº. 01/2021

PERMITENTE: MUNICÍPIO DE IPIRANGA, CNPJ nº 76.175.934/0001-26.

PERMISSIONÁRIA: FUNERÁRIA BOM JESUS DE IVAÍ E IPIRANGA LTDA, CNPJ nº. 19.787.051/0002-14.

CLÁUSULA PRIMEIRA - DO OBJETO

Constitui objeto deste termo aditivo dilatação de prazo de vigência e execução para: Permissão para exploração dos serviços funerários do Município de Ipiranga, sem caráter de exclusividade.

CLÁUSULA SEGUNDA - DO PRAZO:

De acordo com o Artigo 57 da Lei Federal nº. 8.666/93, ficam os prazos de vigência e execução prorrogados até a data de 02 de junho de 2031.

CLÁUSULA TERCEIRA - DA FONTE DE RECURSOS

Os recursos necessários para a execução do presente termo correrão à conta das seguintes dotações orçamentárias, constantes do Orçamento Vigente deste Município Contratante:

09.001.08.245.0014.2037 BENEFÍCIOS EVENTUAIS
293 09.001.08.245.0014.2.037.3.3.90.32.00.0 01000 MATERIAL, BEM OU SERVIÇO PARA DISTRIBUIÇÃO GRATUITA

CLÁUSULA QUARTA - DA RATIFICAÇÃO:

Permanecem inalteradas as demais cláusulas e condições contratuais celebradas entre as partes, na data de 02/06/2021, não atingidas pelo presente instrumento.

CLÁUSULA QUINTA - DO FORO:

As partes elegem o Foro da Comarca de Ipiranga, Estado do Paraná, para dirimir quaisquer dúvidas oriundas do presente Contrato, renunciando a qualquer outro, por mais privilegiado que seja.

E assim, por estarem justos e contratados assinam o presente em duas vias de igual teor e forma, na presença das testemunhas abaixo.

Ipiranga - PR, 26 de maio de 2026.

DOUGLAS DAVI CRUZ
Prefeito Municipal
Permitente

RUDINEI INÁCIO DE SIQUEIRA
Funerária Bom Jesus de Ivaí d Ipiranga Ltda
Permissionária



PREFEITURA MUNICIPAL DE IPIRANGA, ESTADO DO PARANÁ
CONTRATO N.º. 385/2024

EXTRATO DO NONO TERMO ADITIVO AO CONTRATO DE PRESTAÇÃO DE SERVIÇOS REFERENTE AO PROCESSO DE LICITAÇÃO N.º. 310/2024, PREGÃO ELETRÔNICO N.º. 119/2024, QUE ENTRE SI CELEBRAM O MUNICÍPIO DE IPIRANGA E BAUSERVICE SERVIÇOS ADMINISTRATIVOS LTDA, TENDO COM OBJETO CONTRATAÇÃO DE PESSOA JURÍDICA PARA PRESTAÇÃO DE SERVIÇOS DE LOCAÇÃO DE MÃO DE OBRA DE SERVIÇOS GERAIS, EM ATENDIMENTO ÀS SECRETARIAS DE ADMINISTRAÇÃO, SAÚDE, ESPORTES, ASSISTÊNCIA SOCIAL, AGROPECUÁRIA, MEIO AMBIENTE, EDUCAÇÃO E CULTURA, URBANISMO, OBRAS E TRANSPORTES.

CONTRATANTE: MUNICÍPIO DE IPIRANGA, ESTADO DO PARANÁ, CNPJ/MF sob o n.º. 76.175.934/0001-26.

CONTRATADA: BAUSERVICE SERVIÇOS ADMINISTRATIVOS LTDA, inscrita no CNPJ/MF sob o n.º. 32.668.982/0001-80.

CLÁUSULA PRIMEIRA - DO OBJETO

Constitui objeto deste termo aditivo dilatação dos prazos de vigência e execução para: prestação de serviços de locação de mão de obra de serviços gerais, em atendimento às Secretarias de Administração, Saúde, Esportes, Assistência Social, Agropecuária, Meio Ambiente, Educação e Cultura, Urbanismo, Obras e Transportes.

CLÁUSULA SEGUNDA – DO PRAZO:

De acordo com os Artigos 105 e 107 da Lei Federal n.º. 14.133/21, ficam os prazos de vigência e o de execução prorrogados até a data de 21/11/2026 (vinte e um de novembro de dois mil e vinte e seis).

CLÁUSULA TERCEIRA– DA RATIFICAÇÃO:

Permanecem inalteradas as demais cláusulas e condições contratuais celebradas entre as partes, na data de 16/10/2024, não atingidas pelo presente instrumento.

CLÁUSULA QUARTA - DO FORO:

As partes elegem o Foro da Comarca de Ipiranga, Estado do Paraná, para dirimir quaisquer dúvidas oriundas do presente Contrato, renunciando a qualquer outro, por mais privilegiado que seja.

E assim, por estarem justos e contratados assinam o presente em duas vias de igual teor e forma, na presença das testemunhas abaixo.

Ipiranga - PR, 26 de maio de 2026.

DOUGLAS DAVI CRUZ
Prefeito Municipal
Contratante

BAUSERVICE SERVIÇOS ADMINISTRATIVOS LTDA
Contratada



PREFEITURA MUNICIPAL DE IPIRANGA, ESTADO DO PARANÁ
CONTRATO N.º. 385/2024

EXTRATO DO DÉCIMO TERMO ADITIVO AO CONTRATO DE PRESTAÇÃO DE SERVIÇOS REFERENTE AO PROCESSO DE LICITAÇÃO N.º. 310/2024, PREGÃO ELETRÔNICO N.º. 119/2024, QUE ENTRE SI CELEBRAM O MUNICÍPIO DE IPIRANGA E BAUSERVICE SERVIÇOS ADMINISTRATIVOS LTDA, TENDO COM OBJETO CONTRATAÇÃO DE PESSOA JURÍDICA PARA PRESTAÇÃO DE SERVIÇOS DE LOCAÇÃO DE MÃO DE OBRA DE SERVIÇOS GERAIS, EM ATENDIMENTO ÀS SECRETARIAS DE ADMINISTRAÇÃO, SAÚDE, ESPORTES, ASSISTÊNCIA SOCIAL, AGROPECUÁRIA, MEIO AMBIENTE, EDUCAÇÃO E CULTURA, URBANISMO, OBRAS E TRANSPORTES.

CONTRATANTE: MUNICÍPIO DE IPIRANGA, ESTADO DO PARANÁ, CNPJ/MF sob o n.º. 76.175.934/0001-26.

CONTRATADA: BAUSERVICE SERVIÇOS ADMINISTRATIVOS LTDA, inscrita no CNPJ/MF sob o n.º. 32.668.982/0001-80.

CLÁUSULA PRIMEIRA - DO OBJETO

Constitui objeto deste termo reajuste de valor proporcional à dilatação dos prazos de vigência e execução para: prestação de serviços de locação de mão de obra de serviços gerais, em atendimento às Secretarias de Administração, Saúde, Esportes, Assistência Social, Agropecuária, Meio Ambiente, Educação e Cultura, Urbanismo, Obras e Transportes, de acordo com o Termo de Referência constante no Anexo I: Lote n.º 01 do Edital de Pregão Eletrônico n.º. 119/ 2024.

CLÁUSULA SEGUNDA – DOS ITENS

De acordo com os art. 105 e 107 da Lei Federal n.º 14.133/21, fica acrescido ao valor inicial do contrato R\$ 1.763.955,15 (um milhão, setecentos e sessenta e três mil, novecentos e cinquenta e cinco reais e quinze centavos), para a execução do objeto contratado pela CONTRATADA à CONTRATANTE.

CLÁUSULA TERCEIRA - DA RATIFICAÇÃO:

Permanecem inalteradas as demais cláusulas do instrumento inicial celebrado entre as partes, na data de 16/10/2024, não atingidas pelo presente instrumento.

CLÁUSULA QUARTA - DA FONTE DE RECURSOS

Os recursos necessários para a execução do presente termo correrão à conta das seguintes dotações orçamentárias, constantes do Orçamento Vigente deste Município Contratante:

03.001.04.122.0003.2005 GESTÃO ADMINISTRATIVA MUNICIPAL
25 03.001.04.122.0003.2.005.3.3.90.37.00.0 01000 LOCAÇÃO DE MÃO-DE-OBRA
04.001.04.121.0006.2018 ILUMINAÇÃO PÚBLICA
58 04.001.04.121.0006.2.018.3.3.90.37.00.0 01507 LOCAÇÃO DE MÃO-DE-OBRA
05.001.04.123.0007.2012 DEPARTAMENTO DE CONTABILIDADE E FINANÇAS
83 05.001.04.123.0007.2.012.3.3.90.37.00.0 01000 LOCAÇÃO DE MÃO-DE-OBRA
06.001.15.451.0025.2017 GESTÃO E INVESTIMENTOS DO DESENVOLVIMENTO URBANO
105 06.001.15.451.0025.2.017.3.3.90.37.00.0 01000 LOCAÇÃO DE MÃO-DE-OBRA
07.001.26.782.0026.2019 GESTÃO E INVESTIMENTOS DO DESENVOLVIMENTO RURAL
125 07.001.26.782.0026.2.019.3.3.90.37.00.0 01000 LOCAÇÃO DE MÃO-DE-OBRA
08.001.10.301.0009.2020 ATENÇÃO PRIMÁRIA EM SAÚDE - RECURSOS PRÓPRIOS
140 08.001.10.301.0009.2.020.3.3.90.37.00.0 01303 LOCAÇÃO DE MÃO-DE-OBRA



08.001.10.301.0009.2022 ESTRATÉGIA SAÚDE DA FAMÍLIA E SAÚDE BUCAL – ESFBS
170 08.001.10.301.0009.2.022.3.3.90.37.00.0 01000 LOCAÇÃO DE MÃO-DE-OBRA
169 08.001.10.301.0009.2.022.3.3.90.37.00.0 01303 LOCAÇÃO DE MÃO-DE-OBRA
08.001.10.301.0010.2024 GESTÃO E QUALIFICAÇÃO EM SAÚDE
185 08.001.10.301.0010.2.024.3.3.90.37.00.0 01303 LOCAÇÃO DE MÃO-DE-OBRA
08.001.10.302.0012.2027 GESTÃO E MANUTENÇÃO DO PAM/HMI
200 08.001.10.302.0012.2.027.3.3.90.37.00.0 01303 LOCAÇÃO DE MÃO-DE-OBRA
08.001.10.302.0012.2028 CENTRO DE ESPECIALIDADES E EQUIPE MULTIDISCIPLINAR
207 08.001.10.302.0012.2.028.3.3.90.37.00.0 01303 LOCAÇÃO DE MÃO-DE-OBRA
08.001.10.303.0013.2035 ASSISTÊNCIA FARMACÊUTICA
229 08.001.10.303.0013.2.035.3.3.90.37.00.0 01000 LOCAÇÃO DE MÃO-DE-OBRA
08.001.10.304.0011.2034 CANIL MUNICIPAL E CLÍNICA VETERINÁRIA
244 08.001.10.304.0011.2.034.3.3.90.37.00.0 01000 LOCAÇÃO DE MÃO-DE-OBRA
09.001.08.122.0014.2038 GESTÃO DA ASSISTÊNCIA SOCIAL
261 09.001.08.122.0014.2.038.3.3.90.37.00.0 01000 LOCAÇÃO DE MÃO-DE-OBRA
09.001.08.241.0016.2047 FUNDO MUNICIPAL DOS DIREITOS DA PESSOA IDOSA
270 09.001.08.241.0016.2.047.3.3.90.37.00.0 01000 LOCAÇÃO DE MÃO-DE-OBRA
10.001.12.361.0018.2048 GESTÃO E AÇÕES EDUCACIONAIS
334 10.001.12.361.0018.2.048.3.3.90.37.00.0 01000 LOCAÇÃO DE MÃO-DE-OBRA
10.001.12.361.0018.2049 MANUTENÇÃO E DESENVOLVIMENTO DO ENSINO - MDE ANOS INICIAIS
350 10.001.12.361.0018.2.049.3.3.90.37.00.0 01103 LOCAÇÃO DE MÃO-DE-OBRA
351 10.001.12.361.0018.2.049.3.3.90.37.00.0 01104 LOCAÇÃO DE MÃO-DE-OBRA
10.001.12.365.0018.2050 MANUTENÇÃO E DESENVOLVIMENTO DO ENSINO - MDE EDUCAÇÃO INFANTIL
386 10.001.12.365.0018.2.050.3.3.90.37.00.0 01104 LOCAÇÃO DE MÃO-DE-OBRA
10.002.13.392.0019.2056 MANUTENÇÃO E DESENVOLVIMENTO DA CULTURA
406 10.002.13.392.0019.2.056.3.3.90.37.00.0 01000 LOCAÇÃO DE MÃO-DE-OBRA
11.001.27.812.0020.2058 GESTÃO DA SECRETARIA MUNICIPAL DE ESPORTE E LAZER
420 11.001.27.812.0020.2.058.3.3.90.37.00.0 01000 LOCAÇÃO DE MÃO-DE-OBRA
12.001.20.606.0022.2060 GESTÃO E INICIATIVAS DO DESENVOLVIMENTO AGROPECUÁRIO
435 12.001.20.606.0022.2.060.3.3.90.37.00.0 01000 LOCAÇÃO DE MÃO-DE-OBRA
12.002.18.541.0023.2064 GERENCIAMENTO DE RESÍDUOS SÓLIDOS
455 12.002.18.541.0023.2.064.3.3.90.37.00.0 01000 LOCAÇÃO DE MÃO-DE-OBRA
454 12.002.18.541.0023.2.064.3.3.90.37.00.0 01511 LOCAÇÃO DE MÃO-DE-OBRA
13.001.26.782.0027.2036 DEPARTAMENTO MUNICIPAL DE FROTAS E TRANSPORTES
468 13.001.26.782.0027.2.036.3.3.90.37.00.0 01000 LOCAÇÃO DE MÃO-DE-OBRA

CLÁUSULA QUINTA – DO FORO:

Fica eleito o foro da Comarca de Ipiranga para dirimir qualquer dúvida oriunda da execução deste Contrato, excluído qualquer outro, por mais privilegiado que seja, não obstante a idoneidade e sinceridade das partes Contratantes.

Justas e contratadas, na presença das testemunhas adiante assinadas, firmam as partes este instrumento em 2 (duas) vias de igual forma e teor, na presença de 2 (duas) testemunhas.

Ipiranga - PR, 26 de maio de 2026.

DOUGLAS DAVI CRUZ
Prefeito Municipal
Contratante

BAUSERVICE SERVIÇOS ADMINISTRATIVOS LTDA
Contratada